NOVINKY ZE ZÁKULISÍ LEO TV!

magazín LEO

www.leo.cz

® PK 62

2 2010 69,90 Kč 3,99 €

LÁKAVÁ EROTI

VZRUŠENÍ NA VŠECH STRANÁCH!

SEXPERT: PANENKU, NEBO TYGŘICI?

HAILEY

EMMA

LEO TRENDY

BISEX: KAŽDÝ S KAŽDÝM

LEO STRIP

NESTYDATÁ LENY

DÍVKA Z LEO TV

MONIKA

ANGELINA

MIMO MÍSU

UMĚNÍ BONDÁŽE

DOBRÁ ADRESA:

KUNDIČKY JAKO OD TIZIANA

100% VZRUŠENÍ UVNITŘ!

Mládeži do 18 let neprodejné!

69,90 Kč/3,99 € Číslo 2/2010

18

HOLKY NAHOŘE I DOLE TOTÁLNĚ BEZ

ALFA-SAMEC EROTICKÉ DŽUNGLE • NEZBYTNÁ MĚSÍČNÍ DÁVKA EROTIKY PRO KAŽDÉHO • NONSTOP ČÍSLO JEDNA NA ČESKÉM TRHU

SECOND HAND: NABÍDKA MILENEK Z DRUHÉ RUKY • VENDA A PETRA, ŽHAVÉ LESBIČKY • PETRA: POPRVÉ PŘED OBJEKTIVEM • SEDMNÁCTKA BÁRA

VOLEJ
909 556 666
zadej kód 68

Narvi mi ho tam a vůbec se neostýchej.
Pošli mi SMS ve tvaru POR EDITA tvůj text na číslo 909 55 30.

Zlobila jsem. Pojď mi naplácat!
Pošli mi SMSve tvaru POR EVA tvůj text na číslo 909 55 30
909 55 66 66
můj kód je 66

Při orgasmu se měním v potok.
909 556 666
zadej tajný kód 97
Pošli mi SMS ve tvaru POR ROZA tvůj text na číslo 909 55 30.

NENÍ NAD POŘÁDNÝ KLACEK V MUŠLIČCE.
Pošli mi SMS ve tvaru POR MAGDA tvůj text na číslo 909 55 30.
Mám to ráda ze všech stran a nebráním se ničemu.
NEVÁHEJ A ZAVOLEJ
909 55 66 66
zadej tajný kód 34

JSEM ANDĚL! S ďáblem v těle!
Chceš mě? Napiš SMS ve tvaru POR EVITA tvůj text na číslo 909 55 30

909 556 666
můj tajný kód je 34

Normální holka, která si chce užít, hledá nějakého fajn chlapa..
Pošli mi SMS ve tvaru POR HANKA tvůj text na č. 909 55 30.
Volej: 909 556 666
můj kód je 35

Jsem tvé pokušení.
POJĎ ZA MNOU!
A UDĚLEJ MĚ!
zavolej hned
909 55 66 66
zadej tajný kód 36
Pošli mi SMS ve tvaru POR DANA tvůj text na č. 909 55 30.

SEX SEX SEX SEX
909 556 666
zadej tajný kód 2
Pokud nás chceš poznat, tak nám odepiš SMSkou ve tvaru POR KAMOSKY tvůj text na č. 909 55 30.
Můžeme být tvoje!

Zvýšený tarif - 30 Kč/SMS, 55 Kč/min. vč. DPH, Provozuje TOPIC PRESS s.r.o., info@topicpress.cz, www.topicpress.cz. Pro starší 18 let. Ilustrační foto.

Celá ČR: Jsem blondýnka Diana a hledám učitele sexu. Na věku ani stavu nezáleží, na zdraví ano. Napiš mi sms vet tvaru: **5DIANA** + text a pošli na **909 0350**. Řekni si o nahatý fotky :-)

sms: 5DIANA na 909 0350

Gryf s.r.o., www.AHAINFO.cz, 49Kč/MIN. vč. DPH. Od 18let.

Na prsa!
909 46 46 62
Gryf s.r.o., www.AHAINFO.cz, 49Kč/MIN. vč. DPH. Od 18let.

PŘIJĎ SI HO K NÁM VYHONIT!

PORNOKABINY
VŠE, CO SI JEN DOKÁŽETE PŘEDSTAVIT.
Součástí PORNOKABIN je i prodejna erotického zboží.

ADRESY PRODEJEN + otevírací doby: ▼▼▼

EROTIC STORE XXX

PRAHA 1, Hybernská 38
Po-Pá 9.00-06.00 hod.
So-Ne 12.00-06.00 hod.
Tel.: 224 219 882
NOČNÍ PROVOZ!

OSTRAVA, Pivovarská 1504/8
Po-Ne 9.00-05.00 hod.
Tel.: 596 112 634
NOČNÍ PROVOZ!

PRAHA 8, Křižíkova 19/308
Po-Pá 9.00-21.00 hod.
So-Ne 12.00-21.00 hod.
Tel.: 224 816 587

BRNO, Plotní 27
Po-Pá 9.00-21.00 hod.
So-Ne 11.00-21.00 hod.
Tel.: 543 254 094

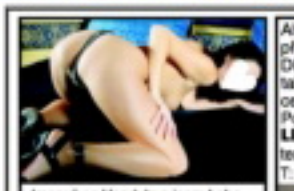

Jmenuji se Vendula a jsem bohatá, rozvedená panička a vyhlašuji konkurz na milence. Ozvi se hned, nepromarni tuhle šanci. Napiš mi SMS ve tvaru **LEO VENDY** tvůj text na **909 55 30.**
T: 909 55 66 66 kód **43.**

Ahoj, je mi něco málo přes 40, jsem sama. Dlouho jsem to neměla, tak to zkoušim touhle cestou. Jsem zkušená. Pošli SMS - napiš **LEO DASA** + tvůj text na **909 55 30.**
T: **909 55 66 66** kód **60.**

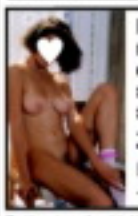

Rozvedená., sympatická, stále nadržená ženská z vesnice hledá chlapa. Je mi 33 let, jsem trošku střelená. Chtěla bych zkusit anální sex nebo SM.
Zavolej: **909 55 66 66** kód **59.**
Pošli mi SMS na č. **909 55 30**
– napiš **LEO KAMILA** + tvůj text

Zvýšený tarif - 30 Kč/SMS, 55 Kč/min. vč. DPH. Poskytuje: TOPIC PRESS s.r.o., info@topicpress.cz, pro starší 18 let. Ilustrační foto.

RYCHLÁ SEZNAMKA
Napiš sms ve tvaru:
PŘEZDÍVKA(mezera)Tvůj text a pošli na číslo
909 0350
Vzor: VAL38 Ahoj jsem Petr a chci tě ... a poslat na 909 0350

OLCA23

Je mi 30/170/60/2, příjemná a milá divka, která má na to stále chuť. Najde se nějaký odvážný muž, který je na tom stejně a napíše mi?

SLAVENA33

28letá nymfomanka, hledá za účelem nezávazného sexu asi 2x týdně staršího muže. Můžeme i u tebe. Jsem vdaná ale zanedbávaná.

PSMS s.r.o., P.O.Box 68, Praha 4, 50Kč/sms vč. DPH. www.AHAINFO.cz. Od 18 let. www.premiumservices.cz

LEO TV SEZNAMKA

Nabízíme vám výběr z jediné televizní erotické seznamky v ČR. Každý večer desítky nadržených žen a dívek hledají v LEO TV nové milence. Staň se jim i TY!

EXKLUZIVNĚ

Mladá sympatická dvojice hledá jiný pár, ale i samotné muže nebo Bi ženy na společný sex. Jedinou podmínkou je 100% zdraví.
TVSEZ LIBUSE25

Hledá se achopný chlap, který má víc než kladný vztah k sexu. Věk ani stav není podstatný, jde mi opravdu hlavně o báječný sex!
TVSEZ OLINA23

Jsem v nejlepších letech a vím, o čem je pořádný sex a že se nemusí "dělat" jen v posteli. Jestli máš chuť to zkusit, tak se mi ozvi!
TVSEZ ELENA33

Jsem už téměř rok rozvedená, mám velmi ráda sex a sama už si to dělat nechci. Najdu touto cestou muže pro nezávazný vztah?
TVSEZ MILUŠE27

Jestli tě lákají ženy plnějších tvarů a velká prsa, tak už na nic nečekej! Jedna taková, která je velmi chtivá sexu na tebe čeká!
TVSEZ KVETA34

Hledám muže – věk ani stav není důležitý – pro vzájemné sexuální uspokojování. Vše záleží na dohodě, fantazii se meze neklade...
TVSEZ RENCA27

Rozvedená žena v nejlepších letech, sexuálně zkušená si velmi ráda užije třeba právě s tebou, sympafíka, který je bez zábran...
TVSEZ MILA32

SMS POŠLETE na číslo
909 03 50 ve tvaru např.:
TVSEZ mezera MILA32 mezera VÁŠ TEXT

Podej si inzerát a užij si! Napiš SMS:
TVSEZ mezera TEXT INZERÁTU
a pošli ji na číslo 909 03 50
Zpět dostanete PIN kód a návod pro vyzvednutí odpovědí z hot SMS schránky.

LEO TV

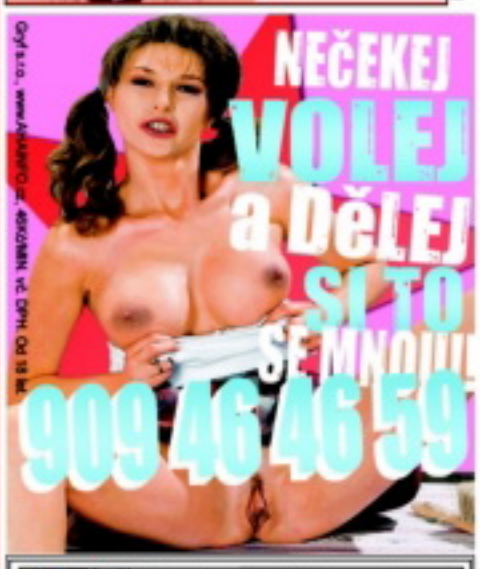

Gryf s.r.o., www.AHAINFO.cz, 49Kč/MIN. vč. DPH. Od 18 let.

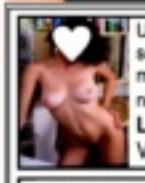

Už si ani nepamatuji, kdy jsem měla semeno na mém jazýčku, nechtěl bys mi to připomenout? Napiš, jsem docela nedočkavá. Pošli mi SMS ve tvaru **LEO ADELA** tvůj text na **909 55 30.**
Volej na **909 55 66 66** kód **44.**

Ahoj, jsem Katka a jsem hravá, veselá a moc dravá. A také moc nadržená. Už se moc těším až mi napíšeš. Pošli mi SMS ve tvaru **LEO KATKA** + něco o sobě na **909 55 30.**
Volej na **909 55 66 66** kód **22.**

Hledám někoho, kdo mě otevře pořádně tu moji neposednou zadní dírku. 100% zdraví podm.
Pošli mi SMS ve tvaru **LEO PAVLA + tvůj text** na číslo **909 55 30.**
Nebo zavolej na číslo **909 55 66 66** kód **74.**

Zvýšený tarif - 30 Kč/SMS, 55 Kč/min. vč. DPH. Poskytuje: TOPIC PRESS s.r.o., info@topicpress.cz, pro starší 18 let. Ilustrační foto.

magazín LEO — vychází měsíčně
ročník: 21
číslo: 2
vychází: 4. 1. 2010
cena: 69,90 Kč; 3,99 €

Šéfredaktor
Miloš Bárta
tel.: 281 090 625
e-mail: milos.barta@pk62.cz

Fotograf
Martin Jansa
tel.: 608 322 488
e-mail: martin.jansa@pk62.cz

Grafik
Solton
tel.: 281 090 605
e-mail: solton@pk62.cz

Podatelna
Andrea Zemanová
tel.: 281 090 604

Manažer marketingu
tel.: 281 090 677

Inzerce a reklama
Pavel Mojžíš
(vedoucí)
tel.: 281 090 612
e-mail: pavel.mojzis@pk62.cz

Adresa redakce
Leo, P.O.Box 163
Černokostelecká 20/2020
100 31 Praha 10
e-mail: leo@pk62.cz

Předplatné
Distribuci pro předplatitele v zastoupení vydavatele provádí
A.L.L. Production, s. r. o.,
P.O.Box 732, 111 21 Praha 1

Smluvní vztah mezi vydavatelem a předplatitelem se řídí Všeobecnými smluvními podmínkami pro předplatitele.

Objednávky předplatného
tel.: 234 092 851
fax: 234 092 813
e-mail: predplatne@predplatne.cz

Vydavatel
PK 62, a. s., Bohdalecká 6/1420
101 00 Praha 10, IČO: 26211416
DIČ: CZ26211416
tel.: 281 090 601, fax: 281 090 622
www.pk62.cz, www.leo.cz

Vedoucí výroby
Ing. Iva Drbalová, tel.: 281 090 619
e-mail: iva.drbalova@pk62.cz

Sekretariát
Monika Ludvíková
tel.: 281 090 601
e-mail: sekretariat@pk62.cz

Fakturace a honoráře
tel.: 281 090 614
e-mail: fakturace@pk62.cz

Distribuce
František Lošťák (ředitel)
tel.: 281 090 656
fax: 281 090 620
e-mail: frantisek.lostak@pk62.cz
Ivana Přibyslavská
tel.: 281 090 621
e-mail: distribuce@pk62.cz
Tereza Šimková
fax/tel.: 281 090 620
e-mail: distribuce@pk62.cz

Obrazový archiv
Blanka Kohoutová
Jana Maršálková
tel.: 281 090 613
e-mail: archiv@pk62.cz

Recepce
tel.: 281 090 611

Repro
Reprostudio RF Hobby, s. r. o.
Bohdalecká 8
101 00 Praha 10
Milan Drudík (vedoucí)
tel.: 281 090 754
e-mail: milan.drudik@rf-hobby.cz

Tisk
Česká Unigrafie, a. s.,
U Stavoservisu 1
100 40 Praha 10

Distribuce
Distribuci po celé ČR zajišťuje Mediaprint & Kapa Pressegrosso, spol. s r. o.

Evidence
MK 46 579, MK ČR E 5231
MK ČR E 13352 (časopis s DVD) ISSN 1211-4472
místo vydávání: Praha

V našem vydavatelství dále vychází:
Leo, Extáze, Sex kontakt magazín, České ložnice, Fantastic, Flirt, Markýz, Právě 18, Lolity – Leo Speciál, České ložnice Speciál, Perfect Girls, Porno roku, Oldies, XXX Gold Edition, České perličky

Předplatné:
Předplatné všech titulů PK 62, a. s. na www.predplatne.cz nebo telefonicky na č. 234 092 851

V zahraničí vydáváme:
Polsko: EXTASY, LOLITY, POLKI W ŁÓŻKU, SEX FANTASY, SEX KONTAKT MAGAZYN,
Rakousko: EXTASE, PRIVAT SEX
Maďarsko: SUPER EXTAZIS SZEXLES, SZEX BAZÁR
Norsko: SEXPLOSJON, SEXPLOSJON AMATØR,
Podrobné informace o našich časopisech najdete na stránkách www.pk62.cz

Nevyžádané rukopisy se nevracejí. Vydavatel neodpovídá za obsah inzerce. Všechny modely v tomto čísle jsou starší 18 let.
Přetisk a jakékoli šíření povoleno jen s písemným souhlasem vydavatele. Tento magazín nesmí být prodáván a jakýmkoliv formou zpřístupněn osobám mladším 18 let.
© PK 62, a. s. 2010

MILÍ ČTENÁŘI!

Redakčnímu „guruovi" se podařilo záhadným způsobem získat tolik sebevědomí, že se vám, našim čtenářům, rozhodl sdělit své „poselství", které náhle prozářilo jeho čtyřiačtyřicetiletou mysl: „Vono nejlepší, když chcete sbalit nějakou ženskou, je, se na ženský vykašlat!" (Tím poněkud jadrně vyjadřuje starou zenovou pravdu, že čím více se za něčím ženeš, tím více ti to uniká.) Všichni jsme šéfredaktorovi ještě jednou šlápli na pumpičku, přifukující jeho ego, pogratulovali mu decentně k objevení Ameriky a nenápadně jeho duševno, ještě vesele pableskující následky náhlého osvícení, vmanévrovali zpět do erotična. Nutno říct, že lví podíl na bezpečném nouzovém přistání šéfovy duše mělo společné cigárko s kolegyní z Flirtu, vybavenou povedenými trojkami. Milí čtenáři, pokud se vám náhodou zdá, že dnešní úvodník „zní" trochu jinak než obvykle a shledáváte tuto změnu neblahou, přijměte, prosím naši hlubokou (nejméně 19 cm) omluvu a ujištění, že se to již nebude opakovat. Všichni pevně věříme, že nejpozději do vydání příštího čísla bude náš šéfredaktor zpět mezi námi na zemi, a tudíž schopen napsat „svůj" úvodník sám.

kolektiv redaktorů
magazínu Leo

Z OBSAHU ČÍSLA

10 TRENDY
BISEX Slovník popisuje ty, kteří se v inzerátech označují „Bi", jako osoby hetero- i homosexuálního zaměření čili osoby, pro které jsou stejně přitažliví jedinci obou pohlaví. Údajně jde o nevyhraněnou sexuální orientaci, kdy jsou udržovány heterosexuální vztahy, aby se člověk mohl oddávat i těm druhým. Jsou bisexuálové postižení, nebo spíš šťastní jedinci?

26 DOBRÁ ADRESA
KUNDIČKY JAKO OD TIZIANA Rajcují vás zrzavé holky? Nejvzácnější varianta barvy vlasů i chloupků na kundičce je u nás v redakci značně oblíbená, proto věříme, že v tom ani zdaleka nejsme sami, a přinášíme vám výběr z těch nejvychytanějších internetových stránek věnovaných zrzavým kočkám.

42 SEXPERT
PANENKU, NEBO TYGŘICI? Máte v radši něžné šoustalky, nebo nadupané samice? Vybrali jsme dvě zcela odlišné profinabiječky pro následující srovnání. Kterou byste raději pobral, je už jen na vás. Neprofesionálky na tom nejspíš budou zhruba podobně...

EROTICKÉ MMS DO MOBILU - JAK NA TO?
STAČÍ MÍT AKTIVOVÁN WAP!
Mimo zveřejněných obrázků můžeš mít tisíce dalších. Na oblíbené celebrity se můžeš dívat přímo na mobilu! **Fotku objednej takto:** Napiš klíčové slovo, které je napsané pod fotkou, a pošli je na číslo **909 07 30**, používáš-li Vodafone nebo T-Mobile. Chceš-li další fotky, které nejsou zveřejněny, zašli SMS ve tvaru **KODD PKHLP** a dostaneš až 3 SMS s návodem, jak dále postupovat. **Objednávka MMS:** T-Mobile a Vodafone: 30 Kč s DPH. K ceně nutno připočítat poplatek za přenos dat GPRS podle typu tarifu (0,30–0,50 Kč/kB) anebo cenu vytáčeného spojení s WAPem. SMS objednávky zasílejte na číslo **909 07 30**. Službu nepodporuje T-Mobile, Vodafone. Službu technicky zajišťuje TANGER computersystems s.r.o., tanger@tanger.cz.
POUZE PRO OSOBY STARŠÍ 18 LET

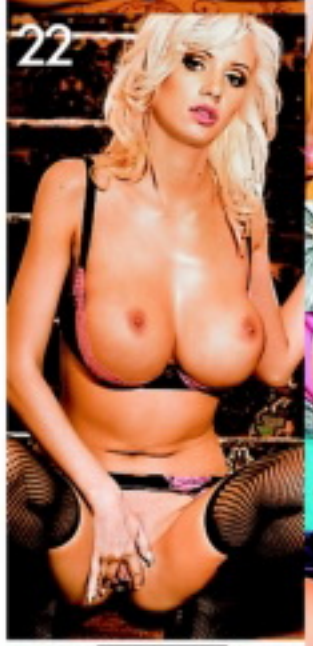

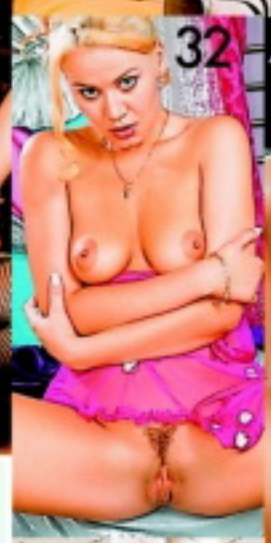

JAK SI POŘÍDIT LEO TV?

1) SATELIT – KARTY GITAL
V současné době je nejrychlejší cestou karta od společnosti GITAL. LEO TV je k dispozici na široké paletě produktových karet GITAL. Další potřebné informace: **www.gital.cz**

2) PEVNÁ LINKA – O2 TV
Od 1. 9. 2008 je LEO TV dostupná také v IPTV provozované společností Telefónica O2. Pro více informací použijte např.: **www.O2-TV.cz**

3) SATELIT – KARTY TAT, NOVĚ POD NÁZVEM SKYLINK
Od 1. 10. 2008 je Leo TV nově dostupná na kartách TaT. Bližší informace naleznete na: **www.skylink.cz**

4) PRO KABELOVÉ TELEVIZE
V současné době má LEO TV podepsané smlouvy o šíření programu s desítkami kabelových operátorů po celé republice. Pro urychlený příjem LEO TV doporučujeme kontaktovat vašeho kabelového operátora a pomoci tak urychlit proces zapojení programu LEO TV do jeho nabídky.

SMS SEZNAMKA

Pohodlné, diskrétní a rychlé seznámení prostřednictvím SMS zprávy!

Místo Vašeho tel. čísla bude na konci inzerátu uveden kód, díky kterému budete se zájemci komunikovat formou SMS zpráv zcela anonymně až do doby, než si sami předáte svá telefonní čísla.

Jak odpovědět na inzerát (nebo na došlou odpověď): napište SMS ve tvaru: **IN PK 6ti místný kód text odpovědi** a odešlete na číslo **909 55 30**. Obratem obdržíte potvrzení o odeslání odpovědi inzerentovi.

Jak podat inzerát: napište SMS ve tvaru: **IN PK text inzerátu** a odešlete na číslo **909 55 30**. Obratem obdržíte potvrzení o přijetí inzerátu a Váš SMS BOX (6ti místný kód), který bude uveden pod textem inzerátu, místo Vašeho telefonního čísla)

ONA HLEDÁ JEHO

- zena 25 sympaticka hledam milence ktery si me bude hyckat nap **IN PK 719980**
- chces si uzit s boubelkou str let? muzeme delat vse urcite nebudes litovat zatim ahoj **IN PK 167255**
- AHOJ . Zena trochu dominantni hleda muze co ji bude rozmazlovat mam 44 . **IN PK 346485**
- AHOJ PRIJEMNA ZENA 43 HLEDA PRITELE KTERY BUDE OCHOTEN VYPOMAHAT OBCASI *. HEZKE CHVILE A ZDRAVI. **IN PK 819682**
- Hledas – li milenku bez narusení soukromí a muzes mi * vypomahat , pisni. Zanech tel. a jen sms .Dekuji. 45l. 160/50 **IN PK 550413**
- CHces jsi uzit z * divkou za * napis me tesim jse na tebe. **IN PK 143253**
- MAS-LI POTREBU UNIKNOUT REALITE A CHCES ZKUSENOU ZENU ZNALOU V UMENI MIL TAK PIS. TESIM SE NA TEBE.NAPIS TEL.C. **IN PK 387416**
- HLEDAM OBYC.MUZE KOLEM 50 LET NA PEKNY KAMAR.VZTAH A TROSKU JEMNOSTI..JSEM VDANA,TROSKU SILNEJSI. **IN PK 222790**
- Citis se osamele a hledas (prave me) na intimni chvile za * vypomoc?napis jsem hezka brunetka 31let **IN PK 976449**
- KTERY MUZ STREDNICH LET MA ZAJEM O NEZAVAZNE,SPISE INT SCHUZKY S PRITAZLIVOU 49L ZENOU Z BRNA A POMUZE? UROVEN A TEL.C. **IN PK 782197**
- JSEM ROZ, A CHTELA BYCH ZDE NAJIT MUZE NA HEZKE CHVILKY.POKUD NIEKDE JSI,TAK PROSIM NAPIS LENCE 50/170/75. ZL.DEKUJI. **IN PK 256938**
- LB 27 rozvedena zena hleda prijemneho pritele.Jen obcasne setkani,povidani,milovani. **IN PK 296391**
- MO 29 ROZVEDENA STIHLA ZENA HLEDA STALEHO PRITELE NA SEX.NECHCI SE UZ VAZAT.POZADUJI CISTOTU A ZDRAVI. **IN PK 463671**
- OL.SYM.BACULKA 36,173,4, MALO ZKUSENA BY RADA POZNALA PRIJ.MUZE. VYSOKY,SS,VS A NEKUR. VITAN. ZDRAV. DISKR. PODMIN. CHCES BYT MUJ 2 ? **IN PK 209923**
- Mas chut na krasne milovani s baculkou 39/160?Posli telefon,vek 35–50 **IN PK 029889**
- seznamim jse s muzem ktery je na dopoledni **IN PK 099319**
- vd.zena z PM,42/165cm,ktera je v manzelstvi *neuspokojena,hleda milence na prilezit.schuzky ve dvou.Prednost maji muzi s mms.Dekuji **IN PK 728424**
- hledam muze od 50 let k obcasnym schuzkam a milovani je mi 60 let pc a okoli ozvi se zatim vdana **IN PK 508033**
- HLEDAM TMAVOVLASEHO PRITELE I MILENCE,STALEHO DO 50 LET,S VYRESENOU MINULOSTI.PREROV **IN PK 544370**
- Mlada mamina hleda kamarada k ob.int.schuskam za *.diskre.bez narusení soukromí.praha melnik a okoli. **IN PK 207855**
- Maminka v tisni z LB.hezka cernovlaska 38 hleda muze na urovni,ktery sni o velmi pritul.milence na delsi cas a pomuze.Do odpov.uved mobil. **IN PK 888667**
- Chci poznat chlapa ,ktery by mel dostatek casu na prozití neceho hezkeho vzrusujiciho v prirode.jsem 32leta brun.a zadana,ty tez.treba hned? **IN PK 150329**
- Seznamim se vaznej s muzem do 40 mel by byt zajisteny inteligentni cistotny jsem hezka bruneta 35 a sexy. **IN PK 369225**
- Je zde muz s okazalym chovanim,takzvany SHOWMEN?Jsem rozvedena,atraktivni zena s mozkem:46/168/59.Prosim,tel.c.,H.K a okoli. **IN PK 081917**
- ROZVEDENA ZENA 46/165 SIL.POSTAVY, HLEDA MUZE, PRITELE A MILENCE S VYRESENOU MIN. SPOLEH. UPRIMN. A ZAJISTENEHO. CHCI TI LASKU DAT. NAJDU TE? **IN PK 418565**
- A co takhle vylety do Asie Indie nebo Ciny? Desi te to nebo laka?Pokud obcas meditujes ozvi se brunetce str veku z Ceskolipska,Rada varim pro dva. **IN PK 570573**
- Ahoj podnikateli z Cl Lb Dc Ul Mas take cas na konicky prochazky a na me?Pokud ano ozvi se 48 lete hezke podnikatelce z N Boru,ktera obcas medituje. **IN PK 498332**
- Jsi sympatak vysi postavy zadany napis 46l stihla diskr. **IN PK 156477**
- Zena 35let.,166cm.,74kg.,hledam muze financne zajisteneho pro staly milenecky vztah.Jsem roz.maminka.Ozves se.Tesim se. **IN PK 803152**
- 40leta hleda financne zabezpeceneho milence–kamarada ktery me bude obcas pomahat **IN PK 857233**
- TP. 58/170/88 zadana,presto sama rada pozna pritele optim.nad 50/180 cm co se take citi sam z TP a okoli.Tesit se na sebe.napis tel. **IN PK 666178**
- HLEDAM SYMPATICKEHO MUZE 53–58 LET VYSSI POSTAVY KTEREMU CHYBI LASKA,VI CO JE VERNOST A MA RAD S.TAK NAPIS–USTECKY KRAJ **IN PK 979792**
- mlada maminka 31/176/6 hleda muze,ktery by ji ukazal jak muze byt s. krasny. FM,OV **IN PK 418665**
- ahoj 25leta leta zena hleda financne zajisteneho muze ktery ji * pomuze za pekny * katka **IN PK 295815**

Cena této služby je 30 Kč vč. DPH. Technicky zajišťuje TOPIC PRESS, s.r.o., info@topicpress.cz. Infolinka ☎ 597 608 099 (Po-Pá 9-15 hod.)

Z REDAKČNÍ POŠTY

Vaše SEXY fotky

Těšíme se na vaše fotografie i popis toho, jak vznikaly. Máte nyní tři možnosti, jak nám je doručit: **1)** *Poštou:* ***LEO, P.O.BOX 164, Černokostelecká 20/2020, 100 31 Praha 10.*** *Na zadní straně každé fotografie musí být toto prohlášení:* ***Souhlasím se zveřejněním své fotografie v periodikách vydavatelství PK 62, a. s.*** *+ podpis, jméno, rodné číslo a adresa vyfotografované osoby.* **2)** *Mailem (včetně souhlasu):* ***leo@pk62.cz.*** **3)** *Vložit na internet na* ***www.photodepo.net****, kde najdete potřebné instrukce.*

1) Martina, 21 let, Plzeň, **2)** Hana, 21 let, střední Čechy, **3)** Olga, střední Čechy, **4)** Líba, Praha 4, **5)** Blanka, severní Morava, **6)** Petra, 20 let, Praha, **7)** Alice, 20 let, Brno, **8)** Michaela, 26 let, Prachatice, **9)** Lucka, Karlovy Vary, **10)** Eva, Litvínov

www.photodepo.net • www.photodepo.net
PŘÍJEM inzerce a fotek nonstop!
PHOTODEPO.NET – NEJRYCHLEJŠÍ CESTA NA NAŠE STRÁNKY!
Chceš někoho sbalit? Chceš se předvést? Chceš být modelkou?
Pošli to ON-LINE!

www.superholky.cz ● www.digitalniarchiv.cz ● www.ctyricitky.cz ● www.lolitky.cz ● www.mrdej.cz ● www.sexyshow.cz ● www.realityfucking.cz
909 464 655 Počkej mi bříško!
Pro starší 18 let. 66 Kč/min. WAP, P.O. BOX 28, Přáhonice. Tyto služby nepodporuje O2, T-Mobile a Vodafone.

EMMA

Chci to znovu!

Venku je sice zima jako na Sibiři, ale u mě v pelíšku je krásný teplo. Sedím tu nahá, tak jako mě vidíš na fotkách, a píšu ti tenhle nadržený dopis. Asi jsem díky tobě získala totální závislost na sexu, protože nemůžu – a ani nechci – zapomenout na naše nádherný pichání.

CHCEŠ MĚ MÍT U SEBE?
Pošli KODD PK12929

TAKÉ JAKO MMS
STÁHNI SI MĚ!
Pošli KODD PK12928
(Podmínky najdeš na str. 3)
EMMA
909 46 46 55
Chci to zezadu!

Štípu se do bradavek a honím si kundičku jako smyslů zbavená, představuju si přitom, že mě zase šukáš tím svým fantasticky tvrdým a silným klackem. Šeptáš mi ty krásný prasárny, co mě tak vzrušujou. Nikdo mi to moje tělíčko ještě tak krásně nezhuntoval jako ty, lásko! Chci, abys to co nejdřív udělal znovu, jasný? Moje prcinka se nemůže dočkat!

Chci to znovu!

CHCEŠ MĚ MÍT V MOBILU?
Pošli KODD PK12927
(Podmínky najdeš na str. 3)

TAKÉ JAKO MMS

Málo věcí asociuje sex tak jako kulečník. Tágo, koule, díry, štouch... A přiznám se, že pro mě úplně neodolatelnou přitažlivost, protože jsem na kulečníkovém stole přišla v sedmnácti o panenství.

CHCEŠ MĚ NA DISPLEJ?
Pošli KODD PK12931
(Podmínky najdeš na str. 31)

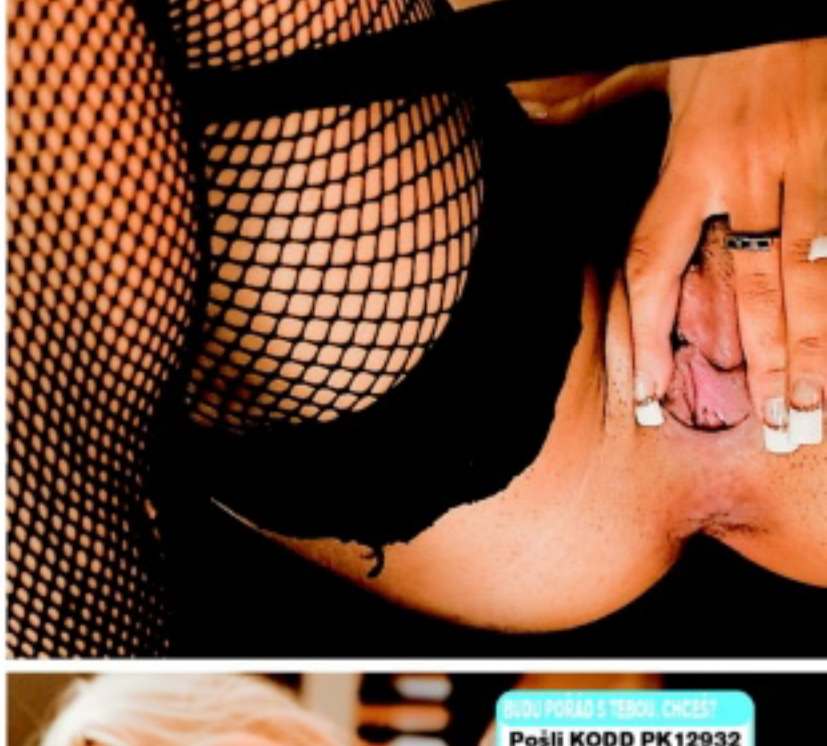

BUDU PORAD S TEBOU. CHCEŠ?
Pošli KODD PK12932
(Podmínky najdeš na str. 3)

Polykám
909 46 46 62
Goff.s.r.o. www.AHAINFO.cz 46KM/MIN. vč. DPH. Od 18let
CHCEŠ MĚ MÍTY MOBILU?
Pošli KODD PK12930
(Podmínky najdeš na str. 3)

Stálo to za to, takže kdykoliv vidím kulečníkový stůl, mám rázem mokro v kalhotkách. Když mě fotograf k němu zavedl, nebylo co řešit. Nikdy se mi tak dobře nepózovalo a hned potom jsem letěla do sprchy si ji vyhonit. Tak co, líbím se ti? Vzrušují tě moje kulatý prsíčka, holá prcinka a vyšpulený zadeček? Tak neváhej a vytas to svoje tágo i koule, moje díra čeká!

SAFFON

Koule a díry

České buchty SEZNAMKA

Soukromá - 100% diskrétní seznamka pro naše čtenáře: Dívky a ženy, které nechtějí nic jiného, než kvalitní sex a vědí, že naši čtenáři jim ho poskytnou!

Jak odpovědět na inzerát?

Pošli vyhlídnuté holce sms ve tvaru:
CB a **ČÍSLO** a tvůj text na číslo **909 0350.**

Milé čtenářky: NOVINKA! Svá fota můžete zaslat zdarma! Napište MMS ve tvaru: CB a Váš text, přidejte Vaše foto, souhlas k tisku a pošlete na 607 635 102!

VZOR: CB 436332 Ahoj, jsem Honza a hledám milenku, ... a pošli na 909 0350

♥Hledám broučka nezadaného z Děčína a okolí s vlastním zázemím mezi 30-50 let. Já baculka kyprých tvarů 43 let 170/98. CB 868725

♥Hledáš ženu menší postavy? Kyprých vnadu? Tak si právě našel, hledat dál už nemusíš. Finančně ti vypomohu, když ty vypomůžeš mě. V sexu jsem ale dost náročná. CB 868720

♥Máš rád, když je na co sáhnout? Vašene 36/172/80, prsa č.4 a dole pěkně upravená na proužek. Jsem abnormálně hluboká a nadržená blondýnka. Berounsko. CB 868726

ODPOVĚĎ: napiš: CB + číslo a odpověď a pošli na 909 0350

♥Ahoj, rajcuje mě sex s úplně cizím chlápkem a na neobvyklých místech. Potkáme se a hned si to spolu rozdáme. Jestli se nebojíš, tak se mi ozvi. Věrka 21 let. CB 868727

♥Bouřelka hledá kamaráda nejen na sex, ale především na něj. Mirka 39/178/95 brunetka, prsa č. 6 a dole zarostlá. Už nechci být smutná a sama. Odoi. Voda. CB 868728

♥Hledám muže, který nadevše zbožňuje prdel stejně jako já. Najdu tě? Jsem prý pohledná Marcela 33/174/62 prsa č. 4 maličko perverzněji zaměřená. Jen sex. CB 868729

♥Dominantní zrzka, obých tvarů hledá pro svoje hrátky poslušného otroka. Za svoji oddanost dostaneš odměnu. Bydlím v Praze a nejlepe když přijdeš dopoledne. CB 868723

♥Rozpustilá zrzečka, hledá prima samečka, na mazlení i na volnočasové aktivity, už ať jsi tady, jsem dost nedočkavá. 23leta, drobná a mám dlouhé hnědé vlásky, co ty? CB 868730

♥Mám poněkud zvrhlejší nápady, ale nejsem sadistka, jen jsem ulítlá holka, co nesnáší nudu ani v životě, ani v posteli. CB 868731

♥Jsem ještě mladá a nezkušená kočička, je mi 18let, 162/48/2 a nepohrdla bych nějakým zkušenějším mužem, na věku nezáleží, který není v sexu líný. Naučíš mě to? CB 868732

♥Po rozchodu hledám nový začátek, něco nového, vzrušujícího, nejradši s inteligentním a vyrovnaným mužem. Hledám sex a možná i víc. 30ti letá, štíhlá, blondýna. CB 868733

♥Jsem štíhlá 21/172/60/ prsa č. 3., a malou ďáblici a hledám muže, který ví co od života chce a také zná co žena má ráda. CB 868734

♥Nehledám žádného Supermenna, jen pořádného chlapa a na věku mi nezáleží, ale spíš na tom, jak rád se mluješ a umíš si života užívat. Já jsem 27letá brunetka. CB 868735

♥Máš v sobě plno lásky a chtěl by si ji někomu dát a krásně se mazlit a milovat, tak to jsi na tom stejně, jako jedna 24ti letá holka, docela pohledná a veselá. CB 868736

♥Ahoj, jmenuji se Karolína, je mi 25 let a ráda bych se seznámila s pohledným mužem od 25 do 40ti let. Nejlépe Kroměřížsko. CB 868737

♥Jsem mladá, 20 let a ráda si užívám. Chci poznat příjemného a milého muže ve středním věku,který mi bude dobrým milencem i přítelem. Jsem175/58/3, zdravá. CB 868721

♥Najdu pohledného mladého muže na dopolední randění? Jsem plnoštíhlá blondýnka, jmenuji se Tamara, je mi 34 let. CB 868738

♥Hledám muže okolo 40 let, zkušeného a snad i trošku perverzního, který by si taky rád okořenil manželský stereotyp. CB 868739

♥Jmenuji se Alžběta, je mi 38 let, jsem čemovláska a hledám perverzního muže na perverzní sex. Ozvi se ať to spolu můžeme pořádně rozjet. Bohumín a okolí. CB 868740

♥Jestli se ti líbí chlupaty a nevyholený kundičky, tak napiš. Nehoním si ji, nelíbí se mi to, ale líbí se mi orální sex. Doufám, že ani ty nejsi vyholený? CB 868741

♥26 let, 162/52, jsem rozvedená maminka 2leté dcerky a potřebuju někoho, kdo mě pohladí, pomůže a poradí a má rád děti. Nehledám krásu, ale spolehlivost a něhu. CB 868742

♥Hledám bezva kluka i staršího, který se nebude divit tomu, že se ráda a často chci pomilovat, třeba i na neobvyklých místech a všecko vyzkoušet. CB 868743

♥Já to prostě miluju a nikdy nemám dost. Sex mě baví, extrémy nevyhledávám, tak hledám úplně normálního muže k milostným hrátkám. CB 868744

♥Ahoj,hledám prima mužskýho, který má rád anální sex. Jmenuji se Renata a jsem z Prahy a dopoledne se často nudím. Nechceš to se mnou nyzkoušet? CB 868745

ODPOVĚĎ: napiš: CB + číslo a odpověď a pošli na 909 0350

♥Hledám dost dobře zajímavého muže vyšší postavy, který by mně chtěl hýčkat a rozmazlovat. Napiš mi brzy, sladká odměna čeká na tebe. CB 868746

♥Jsem brunetka 48/172/ 65/ prsa číslo 3, jsem veselé a klidné povahy a už mě vážně nebaví toulat se světem sama a tak hledám bezva muže pro všechno. Jsi někde CB 868747

♥Jmenuji se Tereza, bydlím v Liberci, mám blonďatý vlasy, dole jsem upravená, prsa číslo 3, toužím poznat velice náročného přítele. Má se přece vyzkoušet všechno CB 868722

♥Jsem plnoštíhlá 25/174/ 68/ prsa číslo 4, s malou ďáblicí a hledám kluka vyšší postavy, který ví co od života chce. CB 868748

♥I když mám přítele, většinou jsem v peřince sama. Najdu muže, kterému chybí mazlení a sex a občas by mě vzal třeba na večeři a tak? Je mi 36 let, hnědé vlasy. CB 868749

♥Kundička je už mokrá a chtěla bych aby si s ní hrály tvoje prstíky. Renáta 33/174/66 vdaná a sexuálně vyhladovělá brunetka z Mostecka. Orál má přednost. CB 868724

♥Vášnivá Karolína 34 let, prsa č. 5, holka krev a mlíko, Tě vyléčí z podzimních depresí. Mám byt a auto a ráda přijedu za tebou. 100% zdraví, diskrétnost. CB 868750

♥Budu tvá subinka a ráda se ti podřídím. Miluji nadvládu někoho s bičíkem v ruce. Nebo se stanu Tvou přísnou paničkou, nekompromisní učitelkou sexu, ozvi se Evě CB 868751

♥Hledám pořádného samečka, na erotické hrátky u mě doma, jsem štíhlá, blondýnka s pořádnou chutí na sexík. můžeme vyzkoušet vše, co dovolí naše fantazie. Hanka. CB 868752

PSMS s.r.o., www.AHAINFO.cz, 50Kč/SMS vč. DPH. Od 18 let. www.premiumservices.cz

LEO TRENDY

BISEX – KAŽDÝ S KAŽDÝM

Mláďata bisexu fandí.

Slovník popisuje ty, kteří se v inzerátech označují „Bi", jako osoby hetero- i homosexuálního zaměření čili osoby, pro které jsou stejně přitažliví jedinci obou pohlaví. Údajně jde o nevyhraněnou sexuální orientaci, kdy jsou udržovány heterosexuální vztahy, aby se člověk mohl oddávat i těm druhým. Jsou bisexuálové postižení, nebo spíš šťastní jedinci?

Profesionálka trojku neodmítne.

30 % OSVÍCENÝCH

V zásadě asi příliš nezáleží na tom, s jakou pohlavní orientací nebo odchylkou se narodíme, ale jak se s ní dokážeme vyrovnat a naplno si ji vychutnat. Na první pohled může nezasvěcenému připadat, že bisexuál musí být v pohodě, protože má logicky mnohem víc šancí ukojit svůj pohlavní pud než běžný heterosexuál. Není zrovna po ruce volná kundička? Žádný problém, kamarád taky rád... Statistika dokonce uvádí, že bisexuálů je v naší společnosti celých třicet procent, ale je třeba zdůraznit, že jsou v ní zahrnuti i ti, kteří svým sklonům nikdy nedali volný průchod. Je to tedy opravdu procházka růžovým sadem plným vlhkých vagin a trčících ocasů?

NA HROMADĚ JAKO DOMA

Grupáč nebo swingers párty musí být podle zažité představy pro bisexuály pravým rájem. V praxi to tak jednoznačné nebude, protože tam možná častěji potkáte jedince s kombinací exhibicionismu a voyeurismu, stejně jako nadržené zoufalce, kteří budou

Tech. zajišťuje Premium SMS, s.r.o., P.O. BOX 28, Praha 4; 50Kč/sms vč. DPH. www.AHAINFO.cz. Od 18+, www.premiumservices.cz

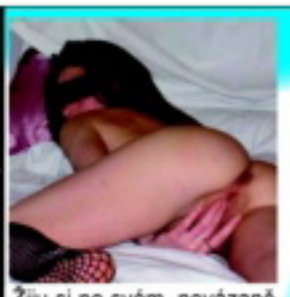

Žiju si po svém, nevázaně a svobodně. Hledám muže pouze na 1 schůzku. Možná 2 uvidíme. Pošli sms ve tvaru: IVCA10 + text a pošli na 909 0350. Pokud budeš mít zájem určitě se ozvi.

sms: IVCA10 na 909 03 50

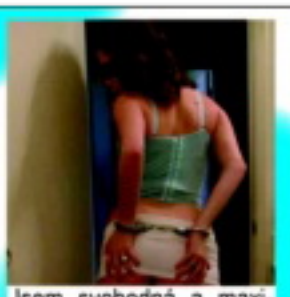

Jsem svobodná a maximálně nadržená Dana. Hledám chlapa na sex. Nic víc! Když mi pošleš pěkný scénář našeho setkání, ozvu se! Pošli mi sms ve tvaru: DANA60 + text a pošli na 909 0350.

sms: DANA60 na 909 03 50

Ahoj, jmenuji se Nina, jsem sice zajištěná podnikatelka, ale nemám chlapa! a přito jsem prý pěkná a nadržená. Napiš sms: NINA58 + text na číslo 909 0350. Možná budu mít štěstí právě tady.

sms: NINA58 na 909 03 50

Nechala jsem si zvětšit prsa, ale jsem sama a nemám je komu ukázat. Má někdo zájem? Jmenuji se Ilona a jsem zajištěná. Napiš sms ve tvaru ILCA59 + text na číslo 909 0350. Těším se.

sms: ILCA59 na 909 03 50

Jmenuji se Katka a jsem mladá a nadržená holka z města. Bydlím s kamarádkou a hledám staršího, zkušeného muže na sex. Napiš mi sms ve tvaru: KATKA53 + text na číslo 909 0350.

sms: KATKA53 na 909 03 50

19/162/57 Draha z vesnice. Jsem pěkné číslo a nějaké to číslo bych si také ráda dala! Nejlépe s nezadaným, nebo rozvedeným chlapem. Napiš sms ve tvaru: DRAHA60 + text na číslo 909 0350.

sms: DRAHA60 na 909 03 50

Chtěla bych být něčí milenkou a ženou, které si budeš vážit! Jsem stále sama a samota bolí! Napiš Pošli sms ve tvaru: DADA59 + text na číslo 909 0350. Zdraví a diskrétnost zaručuji.

sms: DADA59 na 909 03 50

Jsem Žaneta, úplně obyčejná holka. Hledám kluka od 25 let, klidně i mnohem starší muže. I ženatě. Potřebuji pořádně provětrat.. Pošli sms ve tvaru: ZANET50 + text na číslo 909 0350.

sms: ZANET50 na 909 03 50

Příklad: KATKA53 Jmenuji se Lukas a rad bych si s tebou povidal... a pošli na číslo 909 0350

píchat „veřejně", aby si vůbec vrzli. Zkrátka skupinový sex určitě vyžaduje jedince speciálního zaměření a bisexualita rozhodně nemusí být podmínkou.

BISEXUÁL PO MÁMĚ?

Údajně je bisexualita prokazatelně dědičná, ačkoliv se začíná projevovat postupně, až po prvních zkušenostech s opačným pohlavím. Navíc bisexuálové výrazně méně trpí úchylkami, jako jsou agresivita nebo pedofilie. Tedy další argumenty, které nahrávají představě o šťastně obdarovaných jednotlivcích. A úvahy, jestli patří sama o sobě mezi pohlavní deviace? Ruku na srdce, kdo z nás to pod prvním tlakem puberty aspoň jednou nezkusil s kamarádem nebo kamarádkou? Jiný sexuologický výzkum zase uvádí, že až 74 % mužů a 82 % žen mají za sebou sexuální zkušenost se stejným pohlavím. Můžeme si vzít na pomoc i historii nebo přírodovědu a připomenout si orgie ve starém Římě nebo některé živočišné druhy. Takoví šimpanzi Bonobo nejenom že si užívají sexuálních radovánek 365 dní v roce, tedy zdaleka ne jen v období říje, ale se zjevným potěšením a na obou stranách i bez rozdílu pohlaví. A jsme tam, kde jsme byli na začátku. Máš chuť a netrpíš předsudky? Nic neřeš a šukej, co ti přijde pod ruku!

Ženy mají k bisexualitě blíž.

SWINGERS PÁRTY – RÁJ BISEXUÁLŮ

Swinger je podle amerického slovníku sexuálního chování člověk, kterému nic není cizí a touží poznat vše, při čem si může rozšířit sexuální obzory a užít si, pokračovatel tradic hippies nebo beatniků. Swingers párty pak uvádí jako jiný výraz pro skupinový sex, spojený s výměnou partnerů. Na večírcích, které v režii některého ze swingers klubů končívají sexem s výměnou partnerů nebo dokonce solidním grupáčem, většinou panuje velmi příjemná a nenapodobitelná atmosféra. Možná jste ji někdy zažili na dobře spárovaném mejdanu. To napětí a jiskření ve vzduchu, všichni mají chuť, chtěli by to, ale chybí ten správný impuls. Na swingers párty ovšem nemusíte čekat, jestli některá z přítomných dam třeba pod vlivem alkoholu udělá striptýz a uvolní tím stavidla všeobecné nadrženosti, ani trapně navrhovat pubertální hry typu Flaška. Všichni přítomní vědí, proč přišli, počítají s tím a těší se na to. Tváří a baví se zpočátku jako by nic a přitom se nenápadně okukují, tipují, vybírají. A právě to vytváří nezapomenutelně vzrušující ovzduší a je možná jedním z důvodů, samozřejmě kromě možnosti „legálně" si vrznout bokem, proč hodně párů navštěvuje swingers opakovaně. Když se ocitnete na takové párty poprvé a máte štěstí na kvalitní klub, zapadnete mezi ostatní okamžitě. Je to zkrátka uvolněné, přirozené a v pohodě. Jestli máte partnerku a oba vás láká skupinový sex, netrpíte ostychem ani žárlivostí, zkrátka jste-li skutečný „swinger", neváhejte a najděte si třeba na internetu adresu některého z kvalitních swingers klubů. Příjemný společenský zážitek!

MOZEK S SEBOU

Jít na akci, kde předpokládáte pohlavní styk s cizí osobou nebo dokonce osobami, bez prezervativu, znamená kaskadérství za hranicí zdravého rozumu a v případě regulérní swingers párty byste si nejspíš stejně ani nevrznul. Ještě větší nebezpečí ale může čekat v úplně jiné rovině. Že si to vy můžete rozdat se samičkou, kterou byste možná na místě vyměnil za tu svou, ještě není takovou pohromou, jako když se něco podobného přihodí vaší zákonné polovičce a rázem máte zaděláno na parohy, díky kterým neprojdete ani do nádražní haly. Rozhodně tedy nedoporučujeme navštěvovat podobné akičky s právoplatnou manželkou – milenku člověk přece jenom snáz oželí a hlavně nebudete muset u rozvodového stání trapně vysvětlovat, jak se vám blbě chodí na vlak.

ZPOVĚĎ BISEXUÁLA

Pětadvacetiletý Lukáš z Prahy o svém pohlavním životě s úsměvem říká: *„Jo, nemám problém. Necítím to jako nějakou obrovskou výhodu, že si dokážu užít s holkou stejně jako s klukem, ale je fakt, že když se nějaký čas s roštěnkama zrovna nedaří, nejsem odkázaný jenom na Anču Dlařiovou. Samozřejmě mám pár známých kluků, se kterými to o sobě víme, a stačí si zavolat... Na lov nevyrážím, to by asi ani dost dobře nešlo. A že by nás byla skoro třetina, to se mi moc nezdá."*

Nabízí se otázka: Užil si někdy i s homosexuálem?

„Ne! To je fakt mimo, ti to mají úplně jinak! Ale pár jich znám, a nejsou to špatní kluci."

A co stálá partnerka? Ideální by byla taky bisexuálka, ne?

„Rozhodně. Moje největší láska byla zaměřená stejně a zažili jsme spolu ty nejlepší orgasmy – samozřejmě vždycky ve třech nebo ve čtyřech. Ale jinak je to jako u jiných párů, buď to vydrží, nebo ne..."

ZPOVĚĎ BISEXUÁLKY

Abychom si udělali kompletní obrázek, dali jsme slovo i zástupkyni něžného pohlaví, bisexuální Katce z Liberce.

„Dlouho jsem netušila, že budu bi. Připadalo mi normální, že jsem si to od puberty dělala s kámoškou, když jsme si s kluky ještě netroufaly. Pak jsem měla prvního milence, pár dalších... A k ní jsem se ale vždycky vrátila. Myslím, že u nás je to ještě míň nápadné než u chlapů. A taky – i heterák se rád podívá, jak si to rozdávají dvě kočky. Jenom by si všichni chlapi neměli myslet, že netoužíme po ničem jiném než mazlit se před nimi. Aby to mělo ty správné grády, musí patřit k jedné z nás nebo být dva a taky bi, aby to skončilo parádní hromádkou. Jestli jsme šťastnější než obyčejné ženy? (usmívá se) Upřímně, myslím, že docela jo! Je mi trochu líto holek, co si nedokážou vychutnat lízání cizí kundičky..."

Jsou bi, nebo lesby?

909 464 655 Počkej mi bříško!

TAKÉ JAKO MMS

SEDMNÁCTKY • SEDMNÁCTKY • SEDMNÁCTKY

CHCEŠ MĚ MÍT U SEBE?
Pošli KODD PK12914
(Podmínky najdeš na str. 3)

BÁRA

909 46 46 56
Hluboko do krku!

Můžu mít orgasmů, kolik chci

CHCEŠ MĚ MÍT V MOBILU?
Pošli KODD PK12912
(Podmínky najdeš na str. 3)

Týpci, kterým jde jen to, dostat pod sebe dívčí tělo, aby udělali dobře sami sobě, jsou u mě bez šance. To už je lepší použít chlapa jako diváka a udělat si to sama, protože mě exkluzivně rajcuje drandit se před někým. Nevím, jestli to je nebo není normální, ale neřeším to, a jakmile to vyplyne ze situace, užiju si svou exhibici na maximum. Když to nakonec nevydrží, vrhne se na mě a brutálně mě ošuká, ok. Jakmile odpálím svou nálož poprvé, můžu pak mít tolik orgasmů, kolik tělo zvládne. A já jsem mladá a při síle!

PORNORÁJ VE TVÉM MOBILU

Špičkové pornoklipy, které budeš mít stále u sebe a pestiš si je, kdykoliv dostaneš chuť! Vyber si ze stovek klipů přesně to, na co máš chuť. Během několika sekund si můžeš na svém mobilu pustit to nejzhavější porno!

ŠUKÁNÍ	ŠUKÁNÍ	ŠUKÁNÍ	ŠUKÁNÍ	ŠUKÁNÍ	ŠUKÁNÍ	ŠUKÁNÍ	ŠUKÁNÍ
LMVIDEO V650	LMVIDEO V651	LMVIDEO V648	LMVIDEO V649	LMVIDEO V652	LMVIDEO V543	LMVIDEO V505	LMVIDEO V544
ŠUKÁNÍ	ŠUKÁNÍ	ŠUKÁNÍ	ŠUKÁNÍ	ŠUKÁNÍ	ŠUKÁNÍ	ŠUKÁNÍ	ŠUKÁNÍ
LMVIDEO V654	LMVIDEO V491	LMVIDEO V653	LMVIDEO V471	LMVIDEO V655	LMVIDEO V469	LMVIDEO V577	LMVIDEO V578
ŠUKÁNÍ	ŠUKÁNÍ	ŠUKÁNÍ	ŠUKÁNÍ	ŠUKÁNÍ	ŠUKÁNÍ	ŠUKÁNÍ	ŠUKÁNÍ
LMVIDEO V492	LMVIDEO V658	LMVIDEO V656	LMVIDEO V657	LMVIDEO V672	LMVIDEO V673	LMVIDEO V659	LMVIDEO V581
ŠUKÁNÍ	ŠUKÁNÍ	ŠUKÁNÍ	ŠUKÁNÍ	ŠUKÁNÍ	ŠUKÁNÍ	ŠUKÁNÍ	ŠUKÁNÍ
LMVIDEO V495	LMVIDEO V675	LMVIDEO V494	LMVIDEO V674	LMVIDEO V549	LMVIDEO V493	LMVIDEO V463	LMVIDEO V464
ŠUKÁNÍ	ŠUKÁNÍ	ŠUKÁNÍ	ŠUKÁNÍ	KOUŘENÍ	KOUŘENÍ	KOUŘENÍ	KOUŘENÍ
LMVIDEO V676	LMVIDEO V677	LMVIDEO V582	LMVIDEO V472	LMVIDEO V534	LMVIDEO V625	LMVIDEO V508	LMVIDEO V624
KOUŘENÍ	KOUŘENÍ	KOUŘENÍ	KOUŘENÍ	KOUŘENÍ	KOUŘENÍ	KOUŘENÍ	KOUŘENÍ
		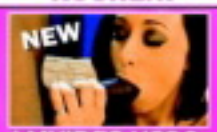					
LMVIDEO V564	LMVIDEO V628	LMVIDEO V626	LMVIDEO V627	LMVIDEO V630	LMVIDEO V631	LMVIDEO V512	LMVIDEO V629
KOUŘENÍ	KOUŘENÍ	KOUŘENÍ	KOUŘENÍ	KOUŘENÍ	KOUŘENÍ	KOUŘENÍ	KOUŘENÍ
LMVIDEO V633	LMVIDEO V634	LMVIDEO V632	LMVIDEO V567	LMVIDEO V678	LMVIDEO V679	LMVIDEO V635	LMVIDEO V569
KOUŘENÍ	KOUŘENÍ	KOUŘENÍ	KOUŘENÍ	VÝSTŘIKY	VÝSTŘIKY	VÝSTŘIKY	VÝSTŘIKY
LMVIDEO V682	LMVIDEO V683	LMVIDEO V680	LMVIDEO V681	LMVIDEO V583	LMVIDEO V638	LMVIDEO V636	LMVIDEO V637
VÝSTŘIKY	VÝSTŘIKY	VÝSTŘIKY	VÝSTŘIKY	VÝSTŘIKY	VÝSTŘIKY	VÝSTŘIKY	VÝSTŘIKY
LMVIDEO V641	LMVIDEO V642	LMVIDEO V639	LMVIDEO V640	LMVIDEO V644	LMVIDEO V645	LMVIDEO V587	LMVIDEO V643
VÝSTŘIKY	VÝSTŘIKY	LESBIČKY	LESBIČKY	LESBIČKY	LESBIČKY	LESBIČKY	LESBIČKY
LMVIDEO V647	LMVIDEO V646	LMVIDEO V661	LMVIDEO V660	LMVIDEO V663	LMVIDEO V664	LMVIDEO V662	LMVIDEO V487
LESBIČKY	LESBIČKY	LESBIČKY	LESBIČKY	LESBIČKY	LESBIČKY	LESBIČKY	TROJKY
LMVIDEO V667	LMVIDEO V668	LMVIDEO V665	LMVIDEO V666	LMVIDEO V670	LMVIDEO V669	LMVIDEO V671	LMVIDEO V551
TROJKY	TROJKY	TROJKY	TROJKY	TROJKY	TROJKY	TROJKY	TROJKY
	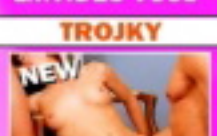						
LMVIDEO V593	LMVIDEO V553	LMVIDEO V552	LMVIDEO V592	LMVIDEO V590	LMVIDEO V591	LMVIDEO V576	LMVIDEO V589

Pošli SMS s textem **LMVIDEO**(mezera)**KÓD VYBRANÉHO KLIPU** na číslo **909 03 79** (pro Českou republiku) nebo **7505** (pro Slovenskou republiku) a obratem ti přijde WAP push vybraného videa. Pro stažení je třeba mít aktivovaný WAP a telefon musí mít integrovaný přehrávač videa. Všechny náhledy najdeš na **www.leomobil.cz**

ČR: Cena SMS je 79 Kč včetně DPH. Provozovatelem služby je Premium SMS s.r.o., P.O. Box 68, Praha 4.

SR: Cena SMS je netto 40/ brutto 48 SKK, Havenaar, tech. zajišťuje MegaVox s.r.o., P.O. Box 22, 850 05 Bratislava

MONIKA

Nezvladatelná touha

Musím na to pořád myslet. V autobuse, v kavárně i v práci si představuju, jak do mě tvrdě proniká zduřelý, naběhlý ocas. Moje kundička vlhne už při sebemenším pomyšlení na sex. Sleduji muže kolem a představuji si, jak je sobecky připravuju o celodenní příděl semene. Někdy se moje představy splní, někdy se musím uspokojit sama vibrátorem, který se už stal mým nerozlučným společníkem.

Nedá se to ale srovnat s pořádným chlapem. Milování se zkušeným a pořádně nadrženým milencem je to nejfantastičtější, co můžu zažít. Na ulici si prohlížím chlapy znaleckým pohledem, v duchu oceňuji jejich kvality a odhaduju, co skrývají jejich kalhoty.

TAKÉ JAKO MMS

909 46 46 62
Dej mi ho mezi kozy!
GRYF s.r.o., www.AHAINFO.cz, 49Kč/MIN. vč. DPH. Od 18 let.

CHCEŠ MĚ MÍT U SEBE?
Pošli KODD PK12833
(Podmínky najdeš na str. 3)

STÁHNI SI MĚ!
Pošli KODD PK12934
(Podmínky najdeš na str. 3)

Nezvladatelná touha

MONIKA

Ve svých představách se stihnu s každým vybraným exemplářem alespoň jednou pořádně pomilovat. Potřebuju prostě šukání stejně jako vzduch. Je to nezvladatelná pudová touha...

CHCEŠ MĚ MÍT V MOBILU?
Pošli KODD PK12935
(Podmínky najdeš na str. 3)

LEO TV JEDINÁ ČESKÁ EROTICKÁ TELEVIZE!

SATELIT

www.CSLINK.cz
www.SKYLINK.cz

IP TV

PEVNÁ LINKA

www.O2-TV.cz

LEO TV – JEDINÁ ČESKÁ EROTICKÁ TELEVIZE!

KABELOVKA

Kontaktuj svého TV operátora!

SLOVENSKO

Kontaktuj svojho operátora, či už má LEO TV aj pre teba!

JEŠTĚ DNES U TEBE DOMA!

LEO TV

ČESKÉ DÍVKY 100% ŽIVĚ!

DODENNÍ DÁVKA NEŘESTI – WWW.LEOTV.CZ

LEO TV - U OBLÍBENÝCH POŘADŮ SI DIVÁCI VYŽÁDALI DALŠÍ DÍLY!

LEO TV – to je především každý den živě vysílaná show s nahými českými dívkami, kterým mohou diváci psát a volat. Kromě toho ale první česká erotická televize nabízí rovněž jedinečné a originální erotické pořady různého typu. Od začátku vysílání v roce 2008 si některé z nich získaly takovou popularitu, že se přikročilo k natáčení dalších dílů!

SEXUÁLNÍ EXEKUTOR 2

Sexuální exekutor se jmenuje Standa a má práci, kterou by mu leckterý nadržený samec záviděl. Obchází české dívky a ženy, které mají u svých partnerů sexuální dluhy! Málo sexu s přítelem, špatné plnění erotických povinností... to jsou jen některé z „přečinů", které přichází exekutor LEO TV řešit. A nijak se s tím nepárá! Jde na věc na místě a natvrdo! Teprve, když vidí věci oblepované exekučními samolepkami, dojde každé ze sexuálních dlužnic, že je to vážné a nabídne splátky! Jaké? No to je přece jasné! Jedno kouření to ale nespraví, vždy se jedná o pořádné protažení kundičky, zakončené výstřikem na tělo nebo obličej provinilé slečny! Ani v druhé řadě Sexuálního exekutora není o vzrušující situace nouze!

ORGASMY Z ULICE 2

Představte si, že jdete s partnerkou nebo partnerem po ulici a náhle vás osloví štáb s kamerou. Otázky směřují k vašemu vztahu k erotice – a poté dostanete nabídku si vyzkoušet milování před kamerou! Našli byste odvahu do toho jít a opravdu se před objektivem předvést... nazí a při souloži? Štáb LEO TV takovéto páry vyhledává a daří se mu to. V pořadu Orgasmy z ulice si diváci zvykli vidět všechno: od přemlouvání v terénu až po kouření, šukání a stříkání! Mohou si tak užívat sex stoprocentně českých dvojic! První řada se líbila, a tak zákonitě došlo na další vyhledávání párů na ulicích. A opět se jich našlo dost na to, aby vznikly další díly. Orgasmy z ulice 2 jsou jedním ze způsobů, jak při pořádných orgiích spatřit třeba i své známé!

TESTOVÁNÍ KURVIČEK 2

V první řadě populárního pořadu otestovali borci z LEO TV spoustu českých holek! Zjistili, že k šukání se jich nechá přemluvit opravdu hodně! Nebyl proto problém v průběhu roku oslovit další dívky a natočit druhou řadu Testování kurviček. Diváci LEO TV mají spolu se zkušenými samci a „lamači" dívčích rozkroků možnost svlékat české dívky a rozdávat si to s nimi, jako by byli přímo u toho! Věřte nebo ne, nakonec si nechá říct každá. Pravidelně se o tom mohou přesvědčit zájemci na svých obrazovkách!

ÚLETY NADRŽENÉ PANIČKY 2

Pro všechny, kterým se líbí ženy kolem čtyřicítky, tedy v pěkném zralé věku, kdy dobře vypadají a vědí, co v posteli chtějí, je určen pořad Úlety nadržené paničky. Také on se dočkal v minulém roce kladných ohlasů a z toho plynoucího pokračování. Kdo by se rád nepodíval na paničky, které se umí rozjet a šukají jako o život – většinou s mladými kluky... Roztoužené zralé samičky s nadupanými samci si to rozdávají všude možně: doma, na pracovišti, v přírodě, zkrátka kdekoliv! Několik jich diváci poznali v první řadě a druhá řada přinesla v roce 2009 další nadržené čtyřicítky, které si můžete užívat na svých obrazovkách!

PPP (PRVNÍ PERVERZNÍ PŘIJÍMAČKY) 2

Koho by nevzrušoval pohled na holku, kterou svléknou a sexuálně otestují dva zkušení chlípní samci?

K perverzním přijímačkám přicházejí často dívky a ženy, které přesně nevědí, do čeho jdou. Když se dozvědí, že o pořádnou sexuální prověrku, často nejprve odmítnout... ale nakonec zkušební komise dostane každou! Odborníci z LEO TV s patřičnými jmény (například docent Píchal, Ing. Klacek nebo magistr Spermoň) prověří u uchazeček opravdu všechno, od schopnosti kouřit až po umění přirážet nebo práci se semenem. Jdou začátečnicím přímo do kalhotek. Bylo to tak v první řadě pořadu a druhá řada ještě přitvrdila! PPP /První perverzní přijímačky/ 2 – to je dvojnásobná dávka pořádného pichání!

www.realitypornovidea.cz ● www.sexypanicky.cz ● www.sedmnactky.cz ● www.heavyporno.cz ● www.mokreorgasmy.cz ● www.gayraj.cz ● www.gang-bang.cz
909 464 663 Dívči lásky!

JANA

VĚK: **24 let**
VÝŠKA: **171 cm**
VÁHA: **57 kg**
MÍRY: **89–58–90**
PŮVOD: **severní Čechy**
PRVNÍ SEX: **v patnácti s holkou, v sedmnácti s klukem**
NEJOBLÍBENĚJŠÍ AKCE: **oboustranný orál v poloze 69**
NEJVĚTŠÍ SEN: **být královnou grupáče (minimálně osm lidí)**
ZVLÁŠTNOST: **fakt obrovské dvorce bradavek**

TAKÉ JAKO MMS

CHCEŠ MĚ MÍT U SEBE?
Pošli KODD PK12938
(Podmínky najdeš na str. 3)

Anál
909 46 46 56
Gryf s.r.o. www.AHAINFO.cz, 49Kč/MIN. vč. DPH. Od 18let

CHCEŠ MĚ MÍT V MOBILU?
Pošli KODD PK12936
(Podmínky najdeš na str. 3)

Společný orgasmus

Můj přítel mě jednou vzal do baru s erotickým programem. O půlnoci vystoupila na pódium striptérka. Zazněla hudba a ona se začala svlékat. Dívala jsem se na ni jako omámená a cítila, jak mi najednou úplně zvlhla kundička. Než skončila, mohla jsem ždímat kalhotky. Vzrušovalo mě to nejenom proto, že to byla krásná holka, ale hlavně mě rajcovalo, že se svléká před úplně cizími chlapy, ukazuje jim svoje ňadra, kundičku, roztahuje stehna, aby si ji mohli pořádně prohlédnout... Na konci vystoupení si lehla na záda, roztáhla nohy, vzala do ruky robertka a onanovala tak dlouho, dokud neprožila orgasmus.

HAILEY

Společný orgasmus

To už jsem měla ruku dávno pod kalhotkami. Orgasmus jsme prožily společně. Přítel mě celou dobu pozoroval. Než jsem skončila, zaplatil, zavolal taxík a u něj jsme to rozjeli naplno.

HAILEY

STÁHNI SI MĚ!
Pošli KODD PK12940
(Podmínky najdeš na str. 3)

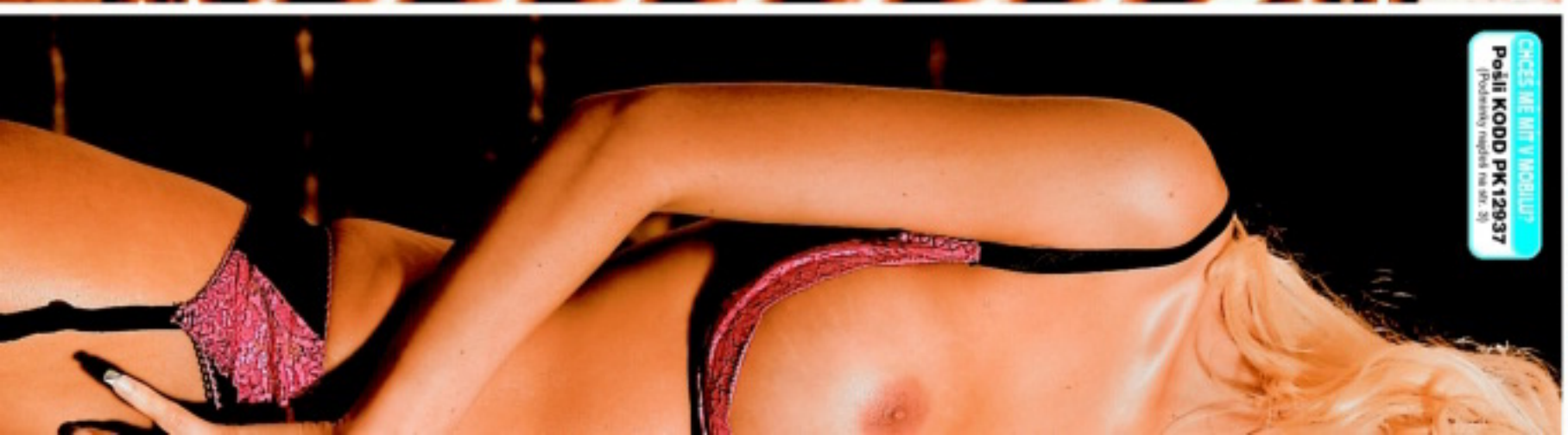

CHCEŠ MĚ MÍT V MOBILU?
Pošli KODD PK12937
(Podmínky najdeš na str. 3)

909 46 46 65
Vykouřím tě do dna!

Zběsile jsme šukali až do odpoledne. Asi za čtrnáct dní jsem mu to oplatila a vzala ho do dámského baru, kde se svlíkal chlap. Sotva ho viděl, zasmál se, zvedli jsme se a drandili k němu. A tentokrát mi při šukání poprvé dal pořádně na zadek.

CHCEŠ MĚ MÍT U SEBE?
Pošli KODD PK12939
(Podmínky najdeš na str. 3)

KUNDIČKY JAKO OD TIZIANA

Rajcují vás zrzavé holky? Nejvzácnější varianta barvy vlasů i chloupků na kundičce je u nás v redakci značně oblíbená, proto věříme, že v tom ani zdaleka nejsme sami a přinášíme vám výběr z těch nejvychytanějších internetových stránek, věnovaných zrzavým kočkám.

ZRZAVÉ CHLOUPKY?

Mají zrzavé holky zrzavé chloupky na kundičce? Na tuhle kardinální otázku nelze odpovědět jinak než šalamounsky – mají, ale ne všechny. A ještě bychom mohli dodat „protože hodně jich má kundičku oholenou". Některé přírodní zrzky určitě mají i hnědé chloupky, ale ruku na srdce, teprve když jsou zrzavé i TAM, je to teprve ono. Následující odkazy vám poskytnou bohatou zásobu materiálu nejen k přemýšlení.

ZÁŘIVÁ

Klasická, ve stylově rumělkovém prádýlku, svůdně se předvádějící na kulečníkovém stole, taková je první „red head", kterou vám nabízíme. http://pgbucks.com/fhg/pantiehose4us/temp03/gal11/?ccid=956467

MET ART

Most Erotic Teens, legendární sajt, věnovaný mladým modelkám, nezklamal ani v případě rusovlásky. Možná je obarvená, ale je to takový kousek, že by nám to ani dost málo nekazilo radost... www.thumbscity.com/dildodrive/met/45/tem-106.html

RED HOT

Lauren je zaručeně přírodní typ, navíc lízátko k pohledání. Ohnivé vlásky, bílá pleť, světlounce růžové bradavky... Mňam! www.redhot lauren.net/pics/cotton/redhead.php?id=sonti

JAHODOVÝ KLUB

Název stránky Club Strawberry nemá naštěstí nic společného s obdobím, kdy je pro většinu ocasů kundička nepoužitelná. Na názvu ale ani trochu nezáleží, ta holka je prostě perfektní! www.teenminx.com/cs051018c/galleries4free.html

DVĚ JSOU VÍC NEŽ JEDNA

Potkat hned dvě divoké zrzavé víly v letní přírodě, s největší pravděpodobností bychom nevymysleli nic lepšího než začít s nimi provádět to, co kluk na následující stránce. Vy snad ano? http://tgp.teenbadgirls.com/tgp/tbg/10/?813612&PID=1

DOBRÝ STRIP

Základ kvalitního sexu. Říkáme to pořád. Když se před vámi navíc svléká mimořádně povedená rusovláska (a na stránce zůstane dost fotek i potom, co se svlékla úplně), není co řešit. Do ní! www.teenminx.com/gals/cs060802s/galleries4free.html

ZELENOOČKA

Nejklasičtější zrzka, ač ne pihovatá, vám dodá nejpádnější argument do debaty o porostech kundiček zrzavých holek a ještě k tomu si při pohledu na ni můžete geniálně vydrandit ocas. www.sweethotteens.com/gals/max/redhead171.html

LIŠTIČKY ŽIVĚ

Samozřejmě vás ani dnes neošidíme o slušnou zásobu odkazů na pohyblivé obrázky. Hodinové DVD z nich dohromady sice nedáte, ale poměr kvalita – cena (jen váš čas) bude jako vždy odpovídající.

HULBA

STANDARDNÍ ZRZKA

a její standardní ocucávání ocasu. Nic, co by vás srazilo z křesla, ale jako rozjezd delšího koukání (a honění), proč ne? http://fhg.neosexgalleries.com/strokemydickbitch-kayla-20.shtml?590&revid=5

LEG ACTION

Exkluzivní rusovláska Barbara v neméně exkluzivních punčochách si napřed nechá pečlivě vylízat škvíru a svého milence pak odmění opravdu poctivou a procítěnou hulbou jeho utahováku. http://galleries.swankdollars.com/LegAction/barbara1/?nats=MTAyMTA0OjM6NQ.0.0.0.

MLÁDĚ

Holka s culíky a stylovými „třešničkami" v nich vám o sobě cosi poví, předvede lolitčí prsíčka i to, jak si prohání svou holou broskvičku a věnuje se kouření. Chvályhodné. http://galleries1.teenpovfacials.com/galleries/493642/easy.html

ŠUKÁNÍ

PANIČKA

Čtyři velmi kvalitní klipy pod souhrnným a příhodným názvem Mother Fucker #4 nabízí následující adresa. Panička, kterou v nich uvidíte, je nejen dobře urostlá, ale řádí se zjevnou chutí. http://html.freepornofiles.com/2/106/vids/702/3127/15/6_2b28a_01.html?pr=8&su=1&ad=134302

S TÁTOU KAMARÁDKY

Co byste dělal, kdyby vám nejlepší kamarád ošukal dceru? Takhle se ptá slogan na stránce Daddy's Friend a zřejmě připouští jedinou možnou odpověď – ošukal bych tu jeho. http://galleries1.daddysfriend.com/galleries/LQ3572/easy.html

Všechny adresy byly prověřeny těsně před uzávěrkou tohoto čísla. Došlo-li na některé z nich následně ke změnám, není to naší vinou.

SUPER ZAJDA

Na takovou kořist při surfování narazíme výjimečně, ale zákruty pornonetu jsou nevyzpytatelné, a tak se může stát komukoliv, že třeba při hledání rajcovních zrzek narazí na megakrásku, jako je modelka Playboye Heather Christensen. www.bikinipageone.com/t06/heather_christensen/12.htm

www.premiumporno.cz ● www.stahujpornovidea.cz ● www.amatersexvidea.cz ● www.testovanikurvicek.cz ● www.grupac.cz ● www.realitypornovidea.cz

909 464 663 Holky na telefonu!

CHCEŠ PŘÁT S TEBOU CHCI?
Pošli KODD PK12915

Možná nejsem bůhvíjaká kráska, ale myslím, že mám na to, vyrajcovat průměrného chlapa, ne? Dobře, mám možná větší zadek, ale ženskou musí být za co chytit, ne? Kozy mi k němu taky narostly docela dobře, řekla bych. Ok, ukážu ti tady na tom robertkovi, jak si umím vychutnat kouření pořádnýho klacku.

ANGELINA
Vejde se do mě každý

CHCEŠ MĚ MÍT V MOBILU?
Pošli KODD PK12916

Předvedu ti, jak se dá roztáhnout moje frnda, takže se do ní vejde každej, i sebevětší a sebetvrdší ocas, a ty mi zatím předveď, co máš v kalhotách.

909 46 46 55
volej samici hned!

CHCEŠ MĚ NA DISPLEJ?
Pošli KODD PK12941
(Podmínky najdeš na str. 3)

Rychle a tvrdě

Tahle číča není nic pro něžné milovníky. Její hladounké bílé tělo ze všeho nejvíc zbožňuje drsné chlapské ruce, které ji hodně tvrdě hladí, masírují stehna, zadek i prsa, mačkají a štípou do bradavek, a když jí brutální žilnatý ocas rozrazí její hebkou kundičku a začne ji prcat jako sbíječka, má k tomu nejradši pleskání dlaně o svůj zadeček. Nádherně něžným hlasem vzdychá a fňuká, takže máš chvíli pocit, že odpaňuješ ubohou patnáctku, ale pak začne křičet jako smyslů zbavená a chrlí ty nejhrubší prasárny. Pak už se nedá dělat nic jiného, než ji rychle a tvrdě obouchat, až bude sotva popadat dech, a vykropit jí pusu semenem až po okraj.

BUDU POŠLI S TEBOU, CHCEŠ?
Pošli KODD PK12943
(Podmínky najdeš na str.)

CHCEŠ MĚ MÍT V MOBILU?
Pošli KODD PK12942
(Podmínky najdeš na str. 3)
AYLIN

SAMICE, KTERÁ VÁS DOSTANE

Leny je vysoká, štíhlá, nohatá samička. A i když její prsa vypadají líp s podporou podprsenky, když se svlékne do naha, její tělo vás dostane. A když ještě k tomu máte možnost (jako my) slyšet její průpovídky, nechybí moc, abyste vyndal kládu a začal ji leštit. Což koneckonců může každý z vás, a taky proto se Leny před naším fotákem svlékla. Prý by chtěla vidět ty zástupy trčících ocasů...

VĚK: 22 let
PRACUJE JAKO: vizážistka
MÍRY: 90–62–92
KDE TO MÁ NEJRADŠI: absolutně kdekoliv
PRVNÍ ŠUKÁNÍ: v sedmnácti – se dvěma
OBLÍBENÁ POLOHA: zezadu na stojáka
OBLÍBENÁ POMŮCKA: chlap s velkým pérem

Tak co, dobrý tělo, ne? Kluky i chlapy dostává už od mých šestnácti, kdy jsem začala konečně vypadat jako ženská.

Ukázat zadek? No jasně, ráda, proč ne? Na ten jsem taky docela pyšná. Jestli jsem ho tam už měla? Vydržte, později...

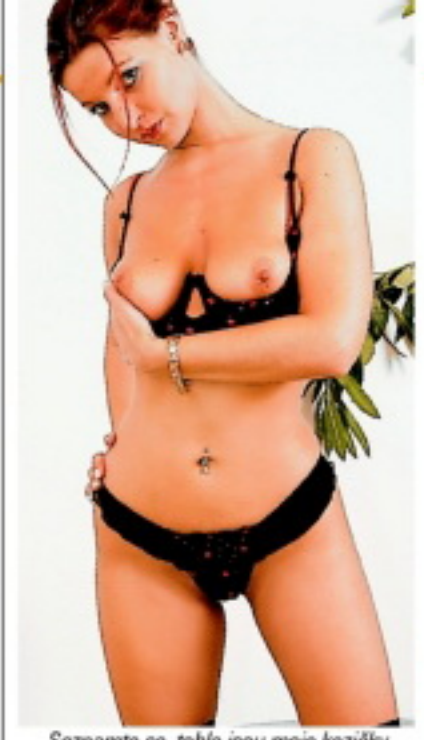

Seznamte se, tohle jsou moje kozičky. Mohly by, myslím, klidně být o číslo dvě větší, ale mám je ráda takové, jaké jsou.

A tohle je moje dírka nejoblíbenější. Jestli se ti nelíbí moje prcina, buď lži nebo mlč, ale opovaž se to říct nahlas, to bys mě fakt nas...

Jasně že jsem si nad prdelku nechala udělat kérku. A udělala bych to, i kdyby byla desetkrát dražší a pětkrát víc to bolelo.

Dělám si trochu srandu, za tu kérku jsem zaplatila tak, že jsem si s tatérem prostě skvěle zašukala. Desetkrát víc? Klidně!

Tahle fotka se mi líbí nejvíc. Prsíčka tady mám tak akorát a moje kundička... Už jsem naznačila, jak na ni ulítávám, tak co.

Vždycky se na mě lepili spíš starší chlápci, ale vůbec toho nelituju, protože to, co mě naučili, jen tak nějakej mladík nezná.

V šukání u mě jednoznačně vede poloha zezadu. Mám k tomu předpoklady – pořádnej, kvalitní zadek a dlouhý nožky...

Ptal ses, jestli jsem už zkusila análek... Hele, víš co? Hádej! No schválně, působím jako holčina, která ho tam ještě neměla?

Ne, neukážu! Teď se předveď ty, frajere! Baví mě si s chlapama hrát, když už jim napíno trčí a jsou z toho nepříčetní!

Punčochy a podobný srandičky mě nijak zvlášť neberou, nosím je hlavně kvůli chlapům, protože vím, jak je to rajcuje.

Já bych klidně mohla být od rána do rána nahá, jak mě táta s mámou uplácali. A samozřejmě bych mohla pořád šukat!

Ano, takhle, to nejlíp... V téhle poloze si ji taky nejraději horním. Rukou, robertkem, čím se dá. Ale není nad pořádnej ocas!

Takhle to má taky něco do sebe, roztažená, vydaná tomu bejkovi napospas... Občas si to ráda dám jako subka.

Je to taky ideální poloha na střídavý šoustání do kundičky a do zadku, což mě bere úplně mimořádně. A hezky nadoraz!

Tak, mohl by ses už pomalu vykašlat na to pozorování a skočit na mě? Co ty na to? Pořádně mi ji zvalchovat tou nateklou palicí...

Jestli u toho vzdychám? To je slabý slovo, já řvu přímo jako drak! A padají ze mě taky někdy dost hustý prasárny, podle nálady.

Mlátím tak čtyři orgasmy za jednu noc. No a teď už jsem pomalu zralá aspoň na dva, tak konec focení, tělo si žádá svoje!

NEJSNAZŠÍ CESTA K PORNU V MOBILU

Máš v mobilu připojení na internet, ale marně hledáš pornostránky a obsah, optimalizovaný pro mobil? Máme řešení! Žádné zastaralé technologie typu wap, ale plnohodnotný mobilní internet! Můžeš si vybrat ze šesti pornostránek s pravidelně doplňovanými klipy, které tě stoprocentně dostanou!

KLASIKA
Pornoklasika se vším všudy! A navíc lesbo, bizarr, shemale a mnoho dalších specialit!
Adresa: k.xmo.cz

TROJKY
Super šukání ve třech, čtyřech, pěti a více? Žádný problém!
Adresa: t.xmo.cz

CASTING
Holky, které poprvé pichají před kamerou... a dost se jim to líbí!
Adresa: p.xmo.cz

AMATÉŘI
Nažhavení čeští amatéři do toho jdou absolutně naplno!
Adresa: a.xmo.cz

LOLITKY
Ty nejmladší holčiny, které ti můžeme na internetu ukázat!
Adresa: l.xmo.cz

MATURE
Nadržené sexy paničky si umí sex parádně vychutnat!
Adresa: m.xmo.cz

NEJLEPŠÍ ČESKÉ PORNOSTRÁNKY PRO TVŮJ MOBIL!

Více info naleznete na www.pornovmobilu.cz

Vyzkoušej přístup na naše stránky kdekoliv a kdykoliv, třeba teď hned! Do adresního pole svého mobilního prohlížeče napiš adresu stránky a můžeš surfovat! Všechna videa se trvale uloží v paměti mobilu a zůstanou v ní, dokud je nesmažeš. Můžeš si je přehrávat, aniž by ses musel znovu připojovat k internetu! Jak se připojit na internet přes mobil?

1) Nejprve si ověř u svého mobilního operátora, zda máš aktivovaný přístup na internet – pokud ne, požádej o aktivaci. **2**) Většina telefonů má vestavěný internetový prohlížeč, který lze zpravidla spustit z hlavního menu. **3**) Do políčka pro netovou adresu napiš odkaz na stránku, např. k.xmo.cz (před adresu nemusíš psát http://). **4**) Klikni na tlačítko Hledej a můžeš surfovat! **5**) Abys nemusel podruhé psát celou adresu, ulož si ji do záložek.

TAKÉ JAKO MMS

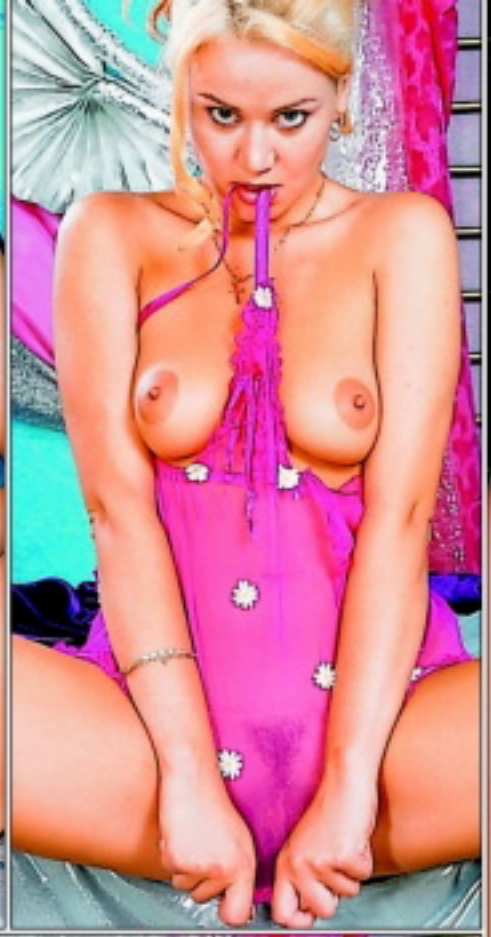

Někdy pro přiblížení modelky používáme metodu „tří slov", na Terezku by stačila dvě: Ošukat. Povinně. A nebo taky třeba padesát šest: I kdyby to měla být ta poslední, co kdy opícháš, i kdyby to znamenalo poslední věc, co v životě uděláš.

CHCEŠ MĚ NA DISPLEJ?
Pošli KODD PK12910
(Podmínky najdeš na str. 3)

TEREZKA

Povinně ošukat!

Ano, opíchat Terezu a umřít. Jedinkrát zprznit tu pohádkovou pičku, vyprcat ji, potěšit se s jejíma kozičkama, vykropit jí tu sladce kurvičkovskou tlamičku, kápnout jí na to růžový masíčko a klidně to zabalit. To je chlapský. Ale možná je lepší řešení mít takový lízátko prostě doma. Proč umírat?

BUDU POŘÁD S TEBOU. CHCEŠ?
Pošli KODD PK12911
(Podmínky najdeš na str. 3)

LEO

Pojdeš ke mě, kocoure?

Gita

Máš na mě chuť?

909 46 46 58
Píchej mě!

SOFIA

Tak co, brouku, už máš dost těch načančaných blond panenek s prsy jak nafukovací balony? Dostal jsi chuť na trochu atypickou šelmičku, jako jsem já? Pokérovanou čičku, co nepoužívá vibrátor a nevypráví pohádky? Tak tady mě máš. Mám skvěle pevný kozičky i prcinu a zadek, který snese ledacos, jen musíš vědět, jak na mě. Kecy nezabírají, to ti řeknu rovnou. Musíš být ranař, mít pořádnou výbavu a rovnou ji na mě vybalit. Jestli tě chci, poznáš snadno, určitě ti kvůli tomu nebudu muset dát líznout šťávy z mých prstů, vid?

NEJŽHAVĚJŠÍ TITULY, KTERÉ ROZPÁLÍ I TEBE

SEX KONTAKT MAGAZÍN 1/2010
Chuť bys měl – a není s kým? Ber Sex kontakt magazín! Přes pět set inzerátů. Ráno zavoláš, večer souložíš!
Právě na trhu!

ČESKÉ LOŽNICE 1/2010 Nevrtej díry do zdí, kup si jediný časopis, který nabízí necenzurovaný pohled do ložnic českých párů, a vychutnej si je!
Právě na trhu!

FLIRT 10/2009
Strategie svádění, postelová taktika, lechtivé rozhovory, reportáže, sexy poradna... Nejlepší Flirt vašeho života!
Vychází 15. 1. 2010

LEO SPECIÁL – LOLITY ZIMA '10
Lolitky ti předvedou, co všechno umí se svými prsíčky a kundičkami. Jen to nejmladší masíčko.
Právě na trhu!

EXTÁZE 1/2010
Nadržené holky v akci, páry i trojice, orgasmy na všech stranách. Je návyková, pořádnému samci jedno číslo nestačí!
Právě na trhu!

FANTASTIC 1/2010
Fantazie bez hranic, sex bez zábran: fetiš, pissing, transsexuálové, bizarr, Sm, těhotné, cokoliv tě napadne!
Právě na trhu!

PRÁVĚ 18 2/2009
Nejmladší nahaté holky, které vám můžeme ukázat. Jedinečný výběr mláďat, která se vůbec nestydí. Ukážou vám vše, co chcete vidět.
Právě na trhu!

MARKÝZ 3/2009
Jediný magazín příznivců BDSM a netradičního sexu na našem trhu. Bez zábran – bez milosti – bez cenzury.
Právě na trhu!

PORNO ROKU ZIMA 2010
Nejlepší, největší a nejobsáhlejší výběr porna za posledních deset let.
Právě na trhu!

LEO 3/2010
Jedničky na trhu – v každém čísle ty nejkrásnější dívky v každém směru otevřené, které vám zaručeně zvednou nejenom náladu!
Vychází 1. 2. 2010

Předplatné všech titulů PK 62 na **www.predplatne.cz** nebo telefonicky na č. **234 092 851**
Podrobné informace o našich časopisech najdete na stránkách **www.pk62.cz**

VÝBĚR NEJLEPŠÍ EROTIKY NA TRHU ● VÝBĚR NEJLEPŠÍ EROTIKY NA TRHU ● VÝBĚR NEJLEPŠÍ EROTIKY NA TRHU

LEO PLATINUM

VIDEA DO MOBILU

JEŠTĚ LEVNĚJI!

NYNÍ JEN 99 KČ / TÝDEN

ŠUKÁNÍ KOUŘENÍ VÝSTŘIKY TROJKY LESBIČKY A SPOUSTA DALŠÍHO!

CHCEŠ VÍCE PORNA ZA MÉNĚ PENĚZ?
POŠLI SMS VE TVARU
LEOPT na číslo **909 99** a obdržíš
2 VIDEA + 3 FOTKY

Službu technicky zajišťuje PSMS, s.r.o., P.O.BOX 68, 140 21 Praha 4, www.ahainfo.cz, infolinka 225 396 396 (9-17)
Týdně obdržíte maximálně jednu placenou zprávu za 99,- Kč vč. DPH.
Pro zobrazení videa je třeba mít aktivovaný WAP a telefon s integrovaným přehrávačem videa.
Pro zrušení služby pošlete SMS STOP LEOPT na číslo 909 99

Sex je to nejpříjemnější v životě, co znám, ale nějak teď není, s kým bych prožívala ty vzrušující chvíle a slastné orgasmy... Mysliš, že s tebou? Tak mi pošli SMS na č. **909 03 50**, kde napiš **VENDULA25** a pak třeba **co máš v sexu nejraději**.
Zajišťuje PSMS s.r.o., P.O.BOX 68, Praha 4. Cena 50 Kč/SMS. Pro starší 18 let.

PSMS s.r.o., P.O.Box 68, Praha 4, 50Kč/sms vč. DPH. www.AHAINFO.cz. Od 18 let. www.premiumservices.cz

NIKA

Nika je holka, která sní o tom, že si jednou vyzkouší práci společnice v nočním klubu. Říká: „Chtěla bych to zkusit, aspoň tak na týden. Vůbec nesním o nějakém dokonalém krasavci-zákazníkovi, ráda bych, aby si za mě chlap zaplatil jako za zboží a já musela dělat, co mi poručí. Vzrušuje mě představa, že bych byla kurvičkou pro jeho pobavení.

Poslušná děvka

TAKÉ JAKO MMS

909 46 46 62
Dej mi ho mezi kozy!

Mohl by si na mě vymýšlet různé perverznosti, snímat třeba o tom, že mi poručí, abych se svlékla donaha, roztáhla nohy a onanovala před ním. Mohl by si mě při tom i fotit nebo natáčet.

CHCEŠ MĚ MÍT V MOBILU?
Pošli KODD PK12945
(Podmínky najdeš na str. 3)

CHCEŠ MĚ NA DISPLEJ?
Pošli KODD PK12944
(Podmínky najdeš na str. 3)

BUDU POŘÁD S TEBOU, CHCEŠ?
Pošli KODD PK12646
(Podmínky najdeš na str. 3)

Viděla jsem porno, ve kterém zákazník seděl v křesle před záchodem a holka, kterou si zaplatil, před ním z výšky čurala do mísy. Hrozně mě to vzrušilo a božsky jsem se u toho udělala. Jednou to v bordelu určitě zkusím. Budu poslušná, dokonalá děvka!

NIKA
Poslušná děvka

909 46 46 60 RYCHLE

909 46 46 65 Mokrá

ČASOPIS + DVD ZA STEJNOU CENU

ČESKÉ LOŽNICE A EXTÁZE UŽ NAVŽDY

S DVD ZDARMA

Nyní vkládáme navíc DVD zdarma, tj. v ceně časopisu. Nezaplatíte ani korunu navíc a k tomu vám EXTÁZE nebo České ložnice přidají DVD zdarma!

SEXPERT

PANENK

Porcování své kundičky miluje.

Máte v radši něžné šoustalky, nebo nadupané samice? Vybrali jsme dvě zcela odlišné profi-nabíječky pro následující srovnání. Kterou byste raději pobral, je už jen na vás. Neprofesionálky na tom nejspíš budou zhruba podobně...

NĚŽNÁ PANENKA VIKY

Blonďatá samička, za kterou se ohlédne každý, kdo má ptáka v kalhotách. I nijak zvlášť náruživému maníkovi se začnou v hlavě odehrávat neuvěřitelné fantazie. Pohrajte si s nimi i vy a pro inspiraci si přečtěte, jak to má tahle prcinka nejraději a čím by vás asi tak dostala.

CO A JAK MÁ RÁDA:

● **PARTNER**

Atmosféra je pro mě hodně důležitá. Není nic horšího než mužský bez fantazie. Když ji ale má, je celé šukání úplně o něčem jiném. Pokud je dostatečně vynalézavý a umí objevit nejrůznější věci, kterými mě může zvolna vydráždit (a nakonec i udělat), je pro mě ten pravý. Milování se mnou je pak pohádkový nekonečný příběh, který prokládají nádherné vrcholy extáze.

● **START**

Miluju dlouhé předehry. Jsem romantická duše, nechám se ráda mazlit a samozřejmě partnerovi všechnu něhu oplácím. Nemám ráda rychlovky, kdy ho muž do mě vrazí a za pár chvil je hotovo. Neříkám, že si občas nějakou rychlovku taky nestřihnu, ale v devíti případech z deseti dávám přednost pomalému rozjezdu.

● **POLOHY**

Nejraději mám misionářskou polohu, ale ráda se nechám ošukat i zezadu.

● **ORGASMUS**

Pokud je partner pozorný a jemný, neskutečně si sex užívám. S dobrým milencem se za jednu noc dokážu udělat třeba desetkrát.

● **ORÁLNÍ SEX**

Snad můžu říct, že v orálu jsem dobrá. Vím bezpečně, co na chlapy platí, a teorii bez problému převádím do praxe. Mít semeno na obličeji i rozpáleném těle je pro mě odměna – a potvrzení, že to

PORNO MOBIL

Získej do svého mobilu každý měsíc

24 videí a 40 fotek

– pošli SMS ve tvaru MPC na číslo 909 99

a každý týden obdržíš 6 videí a 10 fotek

PORNO MOBIL

U, NEBO TYGŘICI?

PANENKA

CO MILUJE?
Pohodlí, dlouhé předehry, něhu a prodlužování slasti.

CO S NÍ MŮŽETE PROVÁDĚT?
Oboustranný orálek s vyvrcholením do pusy i kamkoliv jinam, klasickou šukačku (nejlíp v misionáři nebo na kočičku, ale i pěkně odvázaný anál.

JAK NA NI?
Pomalu, nikam nechvátat. Nelitovat času ani námahy.

CO Z TOHO BUDETE MÍT?
Něžně vzdychající, poddajnou, ale pořádně náruživou princeznu, která se vám v posteli rozvzdychá naplno třeba desetkrát za noc!

TYGŘICE

CO MILUJE?
Všechny a všechno, ale s pouty a rákoskou na ni nechoďte, tedy pokud si nechcete vykoledovat jelita na zadku a přiškrcený ocas.

CO S NÍ MŮŽETE PROVÁDĚT?
Cokoliv, co zvládnete aspoň osmkrát za hodinu. Výpomoc kamaráda nebo dvou bude jedině vítaná – pro vás i pro ni.

JAK NA NI?
Až uslyšíte: „Pojď na to a ošukej mě jako zvíře, chlape!", stačí kývnout.

CO Z TOHO BUDETE MÍT?
Podle kondice buď unikátní zážitek, kterým se můžete chlubit až do smrti, nebo ptáka nadranc a pár modřin po těle.

pusou umím. A mou kočičku šikovný jazyk dokáže vždycky „rozplakat", tím myslím, že rychle pustí šťávu;-)

● **ANÁLEK**
Ráda si to dám zezadu a cítím ho tam zabořeného až po kořen, ale nesmí do mě vletět jako tank a bez přípravy. Můj análek je hodně citlivý a má to rád, ale musí se mu věnovat nějaký čas. Když jsem připravená a roztažená, může pak do mě vjet jako po másle.

ŽHAVÁ TYGŘICE SANDRA

Už na první pohled z ní vyzařuje něco živočišného. I panicovi musí dojít, že tohle fakt není žádné neviňátko. Pohled na její tělo probouzí ty nejdivočejší fantazie a Sandra sama vám je pak bleskově uskuteční.

Slabšího jedince uhrane a totálně zničí.

CO A JAK MÁ RÁDA:

● **PARTNER**
Vidím pořádného chlapa a víc než co jiného mě zajímá, co asi má v kalhotách. S tím, abych dostala samce, který mi právě padl do oka, nemám vůbec žádný problém. Pravda, někdy ho ze začátku svým chováním trochu vyvedu z míry, ale nakonec mi podlehne každý.

● **START**
Nemusíš se mnou zacházet jako s panenkou, to ani omylem. Mám to ráda hezky tvrdě a bez zbytečných něžnůstek. Chlapi, kteří mě zajímají, mají rádi, když jdu přímo na věc. Určitě jim lichotí, když o ně projevím zájem tím, že prostě přijdu a řeknu: „Pojď na to a ošukej mě jako zvíře, chlape!"

● **POLOHY**
Můžu všechny a všechno, i nejrůznější rychlovky a píchání v neobvyklých situacích. Jsem schopná rozdat si to třeba v narvaném baru na pultě, když budu mít zrovna chuť. Při šukání potřebuju cítit, že mám nadvládu. Ráda si řídím tempo přírazů (které je většinou pěkně divoké;-) takže mi nejvíc vyhovuje koníček.

● **ORGASMUS**
Čím víc pořádných ocasů k dispozici, tím víc orgasmů. Minimálně trojka se dvěma pořádnými borci je pro mě základ kvalitního sexíku. Všechny dírky plné plus pocit, že mě co nevidět roztrhají, to ze mě dělá skutečné zvíře, urvané ze řetězu.

● **ORÁLNÍ SEX**
Strašně ráda si hraju s pořádnými naběhlými, žilnatými ocasy, které hodně dlouho vydrží mou masáž rukama, nohama, pusou i prsy a nakonec stříkají jako banda hasičů v hořícím lese. Polykám jako berňák.

● **ANÁLEK**
V sexu mi vůbec nic není cizí, takže – anál? Tím jsem začínala v pubertě. Šukání má být živočišné, tvrdé, prostě pořádná akce!

www.mujsex.cz ● www.hledamsex.cz ● www.porno seznamka.cz ● www.realityporno.cz ● www.superholky.cz ● www.digitalniarchiv.cz
909 464 663 Dívčí lásky!

MADISON

Polykám
909 46 46 62

Loňské léto bylo pro mě absolutně nej, pokud jde o sex. Jeden starší prachatej kamarád mě pozval do své vily, kde jsem neměla na práci nic víc, než se celý den povalovat polonahá nebo úplně nahá u bazénu. K večeru většinou přišla nějaká společnost a brzy nás bylo nahých víc.

Pak si mě většinou odvedl do ložnice, někdy samotnou, někdy s jinýma holkama. Párkrát jsme si to rozdali i ve skupině, kde šukal každý s každým. A někdy jenom seděl s kamarády u toho bazénu, popíjeli a dívali se, jak si před nimi roztahuju a honím kundičku...

OSTRÝ ANDÍLEK

Jakmile Dru jednou zahlédnete v akci, už ji vždycky poznáte i uprostřed největšího grupáče. Ve chvíli, kdy se šoustačka rozjede opravdu natvrdo, se objeví její nezaměnitelné poznávací znamení – nenasytný, sprostě chtivý výraz ve tváři. Podle něj si ji zapamatujete lépe než podle pseudonymu, který zní stejně jako jméno známé hollywoodské hvězdy.

BDSM ZAČÁTKY

Podobnost s jedním z Charlieho andílků musíte posoudit sami, ale koneckonců, řečeno se Shakespearem: Co záleží na jméně? (natož na pseudonymu...) Dru by byla pořádně divoká kočka, i kdyby si říkala jakkoliv. Pochází z Německa, ale v dialogových scénách to na přízvuku

společné scény s Chelsea Blue a Tomem Byronem (Cumback Pussy č.5), s Carolinou a Seanem Riderem v „Malibu Nights" i jiskřící akce s Kelly Cage a dvojicí hřebců v „Butt Row Euro Style".

SUPER PORNOMODELKA

Ve své vlasti je Dru hvězdou první velikosti. Kromě celkové krásy se o to zasloužil především její dokonalý zadeček. Stačí se na něj podívat, rozplývá se jeden z německých recenzentů, a je jí jasné, jak moc to chcete. Nemusí říct ani slovo, jenom

LEO FAKTA

ZNÁMÁ TÉŽ JAKO: Drew Berrymoore, Dru Barrymore, NAROZENA: 1. 8. 1969 v Německu, V OBORU: 9 let, BARVA VLASŮ: v současnosti hnědá, MÍRY: 89–63–89, VÝŠKA: 155 cm, VÁHA: 50 kg

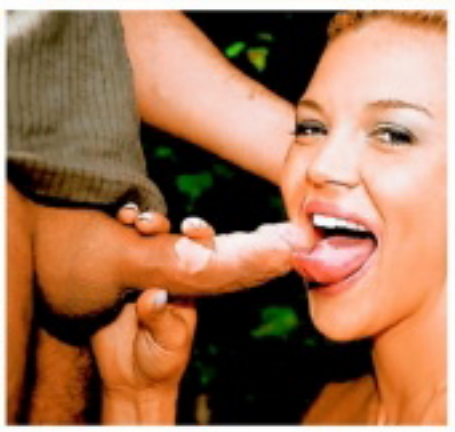

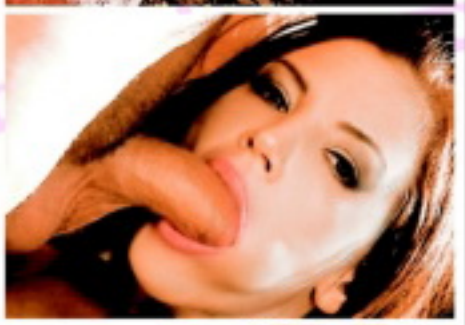

Dru Berrymore

nepoznáte. Kariéru zahájila v Evropě ještě jako sladká teen a na začátku devadesátých let přesídlila do New Yorku. Napřed se objevovala na videu ve fetiš-filmech, pracovala i s mistry žánru BDSM jako je Bruce Seven a právě na jeho naléhání se vrhla i do klasického hard core porna. Bylo to v roce 1995 a Dru si rychle získala renomé svým vzhledem i zběsilými výkony v akci. Mezi její nejlepší scény z počátečního období patří šukačka s Tonym Tedeschim ve filmu „Video Virgins #38". Sotva vydatně rozčeřila hladinu filmové pornoscény, pokračovala ve své šílené jízdě. Do historie se zapsaly její nadzvedne sukni a počká, až padnete na kolena. Kromě statutu hardcore pornostar si tahle super samice podržela i výsadní postavení dominantní fetišistky. Dejme ještě jednou slovo jejímu nadšenému obdivovateli: *„Dru Berrymore vypadá, jako by právě vystoupila ze stránek časopisu Vogue. Působí jako supermodelka. Muži v její společnosti začínají být nervózní a ona to dobře ví. Očekává, že se k ní budou chovat jako k bohyni. Je zvyklá na hýčkání od hlavy k patě. Doslova. Neotevírá si dveře, protože dobře ví, že jí je otevřete. Ví, že když bude před ní kaluž, rádi sebou do ní plácnete, aby mohla přejít po vašich zádech. A její rozkazy budete plnit jako poslušný pejsek. Jejím hlavním fetišem jsou boty. Má stovky párů – a naštěstí i otroky, kteří jí je čistí. Vzrušuje ji pohled na otroka, který si při práci neodpustí, aby její botu očichal a potom dokonale vylízal jako poslední porci zmrzliny na zeměkouli. Když ji potkáte, neřekne vám, abyste jí vyleštil boty, jenom na ně ukáže. Předpokládá, že budete vědět, co máte dělat. A vy to budete vědět zatraceně dobře. Po ‚překva-pivém' vyznání ‚Miluju sex, ráno, v poledne i večer' není důvod pochybovat, že jmenovkyně slavné Drew Barrymore bude ještě nějaký čas v porno-byznysu zářit. A nejspíš naplno. Má to zkrátka v sobě."*

NEJLEPŠÍ FILMY

Afrodisiacs
Bend Over and Say Ahh
Chic Boxing
Cum Covered
Dirty Girls
Fucking in Europe
Hot Sex on the Riviera
Malibu Nights
Naughty Nikita
Sexhibition
Sodomania 33
Sweet Obsession

LEO TIP ● LEO TIP ● LEO TIP ● LEO TIP

www.druberrymore.de, www.erotiqlinks.com/tgp/freeteens/dru-berrymore/indexg.htm, www.babes-club.com/dru_barrymore/14.html
http://videoteam.com/starpages/Dru_Berrymore_photos/
www.hydroporn.biz/gallery2637.htm

ADÉLA

Mám to ráda drsně

Poslední chlap, se kterým jsem píchala, mi tvrdil, že jsem dokonalá, že si neumí představit rajcovnější ženu. Prý jsem jemná, štíhlá, s holčičím ksichtíkem, mám pořádný prsa, hříšně velký dvorce a kundičku, která v něm probouzí zvíře. Nevím, jestli bych se takhle sama popsala, ale je fakt, že když se rozjel, někdy mě opravdu šukal docela brutálně. Ne že by se mi to nelibilo... Naopak. Byl první, kdo mě třeba kousal do prsou nebo mě plácal přes kundu. Vzrušovalo mě, když se mnou mluvil jako s děvkou, i trocha té bolesti.

CHCEŠ MĚ MÍT V MOBILU?
Pošli KODD PK12924
(Podmínky najdeš na str. 3)

TAKÉ JAKO MMS

ADÉLA
Kouřit jsem ho musela zásadně v kleče, ve finále mě vždycky popadl za hlavu a prostě mi ji ošukal. Nastříkal mi to až do krku a vůbec se neptal, jestli to chci. Určitě nejsem subka, ale tenhle drsný přístup se mi fakt zalíbil.
CHCEŠ MĚ NA DISPLEJ?
Pošli KODD PK12925
(Podmínky najdeš na str. 3)

BUDU PORÁD S TEBOU, CHCEŠ?
Pošli KODD PK 12926
(Podmínky najdeš na str. 3)

SEXEM KE ZDRAVÍ

Jasně že jsme si upravili vousatý slogan sportovců a zdravovědců, nejsme Stadion. Ale míříme tam-

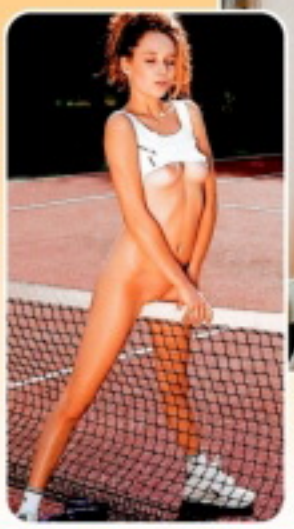

též. Spojení sexu se sportem totiž zdaleka nemusí znamenat jenom šukání roz-

tleskávaček nebo v horším případě šmírování sprchujících se kulturistek. Stačí při běžném rekreačním trápení těl ve fitku stáhnout z partnerky to málo, co má na sobě...

DRBY Z LEO TV

BEZ PŘÍPLATKU

Jeden z kameramanů asi před deseti dny záhadně zmizel. Celý pracovní týden se neukázal ve studiu, nebral telefon, neodepisoval na maily. Když se konečně objevil, jeho široký úsměv ledacos napovídal. Rozvalil se v křesle, dal si nohy na stůl, zapálil cigaretu a na tázavé pohledy odpověděl jediným gestem: vytasil fotku neskutečně sladké, odhadem sedmnáctileté dívčiny: „No co čumíte, vy si nikdy neberete práci domů?" Chvályhodné, jen nás zajímá, co napíše do docházkového listu...

OTÁZKA MĚSÍCE

Co znamená: „fgvskjghasl mcslcsgml-mävyxbmvnx,mynvyifydgjälksjgp"?
Odpověď:

PRSA, NEBO ZADEČEK?

Tohle není dotaz na vaši oblíbenou část ženského těla, ale další výzva pro každého, kdo se pokládá za znalce jeho půvabů. Ňadra i půlky zadečku – obojí se vyskytuje v párech a někdy jsou téměř k nerozeznání. První dvojičku najdete vepředu a nahoře, druhou vzadu a dole. Neměl by být problém je rozlišit. Opravdu? Na adrese http://curlydavid.com/quiz1.html si můžete v malém, jednoduchém testu ověřit svou schopnost rozeznat „mlíkárny" od „kufrů" na deseti obrázcích. My jsme napoprvé uspěli v šesti případech. Budete lepší?

SEXESO

Nejenom ten, kdo v dětství zbožňoval a slušně ovládal hru Pexeso (jako náš šéfredaktor), ocení speciální „kočičkovou" verzi na adrese www.mangl.at/p.html. Ze začátku na vás bude zírat jenom dvacet kočiček – těch čtyřnohých – ale hned po prvním kliknutí uslyšíte zvuk ryze lidský a velmi lahodný. A co teprve až se trefíte a odkryjete pár! Po úspěšné identifikaci všech kundiček, mimochodem beze zbytku výjimečně pohledných, budete odměněn pohledem na dvanáct krásek, jak je pánbůh stvořil, krátkou (poněkud nesrozumitelnou) průpovídkou v angličtině a vyzván, abyste to zkusil znova a lépe. Po pravé straně obrázku se skrývají ještě odkazy na další dvě hry, značně rafinovaná s ňadry (Bells Game) a Rooster Game (ani se neptejte, oč jde v ní).

PIERCING KUNDIČKY

Máte rádi filmové dokumenty typu „Jak se točil..." čili Making of? Líbí se vám kundičky ozdobené piercingem? Pak si dejte „Making of Pussy Piercing" na adrese Varování: Chystáte-li se přesvědčit svou přítelkyni, aby si kovové cingrlátko nechala na svou broskvičku sama instalovat, tenhle klip jí raději nepouštějte!

DRBY Z REDAKCE

HIC V KOTELNĚ

V minulém čísle vám bonus nabídl Best of Bestiář a my si při té příležitosti vzpomněli, jak jsme v naší kotelně fotili „údržbářku". Měli jsme štěstí na „pannu", protože překrásné lízátko, které přišlo, se bez šatů fotilo poprvé. Kromě těličk k sežrání měla i znamenitě nabito, což znamená, že se velmi snažila. To by nemuselo nic znamenat, kdyby zároveň nevlastnila úctyhodnou dávku skutečného nadání pro tuhle práci. Bylo nám s Martinem tehdy v té kotelně zatraceně horko!

POZOR!

Od prvního ledna letošního roku začíná v zemích Evropské unie platit zbrusu nové značení velikosti podprsenek (a tím pádem i jejich náplní). Čtěte pozorně a opakovaně, nejlépe uděláte, když se ho naučíte nazpaměť!

A – akceptovatelné
B – bezvadné
C – ctižádostivé
D – dramatické
E – extravagantní
F – falešné

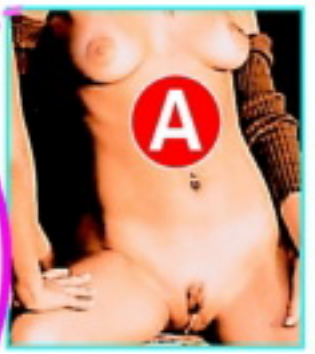

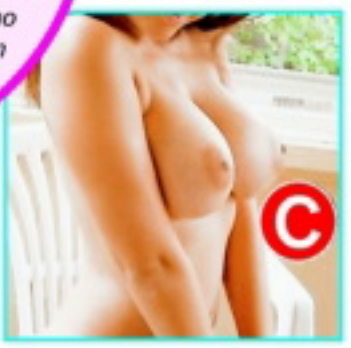

Celá ČR: Čau, jsem Sandra. Ráda se svlékám a předvádím, ale teď právě nemám pro koho. Uvítám u sebe doma kohokoliv, kdo se staví. Jsem pro každou špatnost! Líbuju si v análu, orál ti udělám až do konce. Napiš mi sms ve tvaru: **7SANDRA** a něco o sobě a pošli na **909 0350**. Obratem za tvoji sexy sms pošlu každému svoje sexy MMS.

sms: 7SANDRA na 909 0350

Celá ČR: Rozvedená blondýna, baculka, velká prsa. Hledám nároživého chlapíka do 55ti let se smyslem pro humor. Jsem zajištěná, takže bez fin. závazků. Napiš mi sms: **21LUCA** a připiš scénář našeho setkání a pošli na **909 0350**. Za pikantní návrhy pošlu foto a pak se domluvíme co dál :-)

sms: 21LUCA na 909 0350

PSMS s.r.o., www.ANKLINFO.cz, 50Kč/SMS vč. DPH. Od 15 let.

909 46 46 55
volej samici hned!

www.superholky.cz ● www.digitalniarchiv.cz ● www.ctyricitky.cz ● www.lolitky.cz ● www.mrdej.cz ● www.sexyshow.cz ● www.realityfucking.cz ● www.profiporno.cz

909 464 664 Vykrop mi škvírku!

Pro starší 18 let. 45 Kč/min. WPL P.O. BOX 28, Průhonice. Tyto služby nepodporuje O2, T-Mobile a Vodafone.

Máme pro vás další důkaz, že váš palcát dokonale neztopoří vždycky jenom modelka s předpisovými mírami a nadřenými pozicemi. Petra je obyčejná prodavačka z Brna, ve které ale dřímе nezkrotný sexuální ďáblík a rozhodla se to předvést i čtenářům Leo. Vsadili bychom se o roční permanentku do bordelu, že její sérii fotek se dostane stejné, ne-li větší porce chlípných pohledů, jako všem ostatním holkám v tomhle čísle!

909 46 46 55
STUDENTKY čekají!
Mokrý orgasmus

Koupelna, to je můj dokonalý spouštěč vzrušení. Od puberty miluju svlékání, nahotu, vodu, stékající po mých prsou až do klína... Svého prvního kluka jsem svedla právě v koupelně a nikdy nezapomenu, jak ve mně jeho mokrý ocas nádherně klouzal. Od té doby jsem už zažila ledacos. Protože jsem Bi, jednou jsem měla i kluka s holkou naráz a byla to absolutně největší jízda. Udělala jsem se asi pětkrát, nejvíc ve chvíli, kdy mě ten kluk hezky tvrdě prcal do zadečku a ta holčina mi zároveň lízala kundičku. Tehdy jsem měla poprvé mokrý orgasmus, a nejen proto, že to bylo ve sprše.

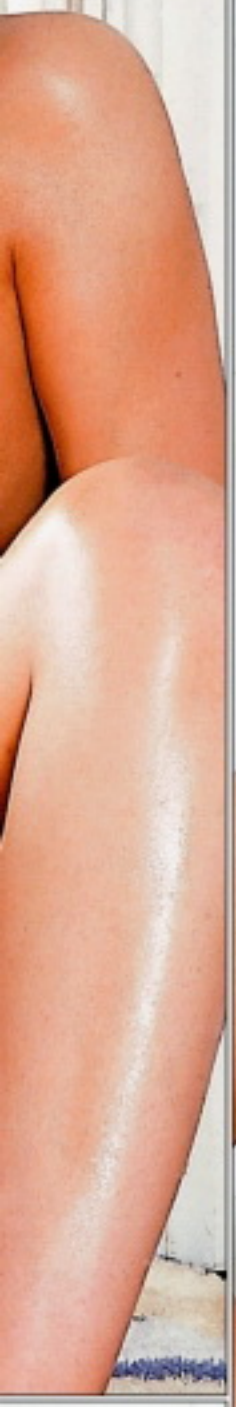

LUCKA

HOT PEPPER'S

NEJŽHAVĚJŠÍ STRIP BAR V PRAZE

PRVNÍ DRINK ZDARMA

VSTUP ZDARMA

VÁCLAVSKÉ NÁM. 21 VEDLE KLUBU DUPLEX

www.HOTPEPPERS.cz

Jsi sympatický muž, který má rád sex a umí si ho opravdu maximálně užívat? Pokud ano, pak mi pošli na č. **909 03 50** SMS, kde napiš **KAROLINA25** a přidej **něco o sobě**.

Zajišťuje PSMS s.r.o., P.O.BOX 68, Praha 4. Cena 50 Kč/SMS. Pro starší 18 let.

Ahoj jsem 24 letá končící studentka. Hledám touto cestou někoho pro občasné setkání. Nejdříve bychom mohliněkam zajít a uvidíme. Napiš sms: HELENA41 + text na 909 0350.

sms: HELENKA41 na 909 03 50

Ahojky, hledám přítele i kamaráda pro hezké chvíle, uvítám dlouhodobější nezávazný vztah, mám šanci ho najít? Napiš sms ve tvaru GABCA38 + text na číslo 909 0350.

sms: GABCA38 na 909 03 50

Provozuje PSMS, s.r.o., P.O. BOX 28, Praha 4; 50Kč/sms vč. DPH. www.AHAINFO.cz. Od 18+, www.premiumservices.cz

Příklad: JIRINA38 Jmenuji se Lukas a rad bych si s tebou povidal... a pošli na číslo 909 0350

KVALITNÍ PORNO ZA SUPER CENU!

Extáze bonus edice

KAŽDÝ MĚSÍC NEJNOVĚJŠÍ PORNO NA TRHU

super cena 49,90 Kč!

VZRUŠUJÍCÍ AKCE • DIVOKÉ ORGASMY • ABSOLUTNÍ USPOKOJENÍ

SWEET PARADISE

Nejlepší kluby 2x v Praze

VÍCE JAK 120 DÍVEK

Chelčického 5, Praha 3 – Žižkov

tel: 222 212 897, mobil: 731 221 259

Slezská 75, Praha 3 – Vinohrady

tel: 272 732 906, mobil: 737 668 233

www.sweetparadise.cz

S TÍMTO KUPÓNEM VSTUP ZDARMA

OTEVŘENO DENNĚ 12.00 – 05.00 h

Nealko 35,- Pivo 45,- Sekt Bohemia 250,-

EVA 27/172/56. Jsem silně erotický založená, proto hledám muže pro vášnivý a dlouhý sex. Napiš mi SMS: EVA1 a odešli ji na číslo:9090330. Přítele už mám, ale zanadbává mě, nehledám vztah, ale pořádný nespoutaný sex. Odepíšu všem!

SEXXX EXXXPRESS

909 46 46 65

Swingers párty na telefonu

909 46 46 58

pouze 18+

Udělej se se mnou!!

909 46 46 63

PSMS s.r.o.,P.O.BOX68, Pha4, 30Kč/SMS | GRYF s.r.o., P.O.BOX 28, Průhonice, 46 Kč/min. Neposkytuje O2,T-Mobile,Vodafone.

Hledám samečka, který by dokázal znova a znova uspokojit, na všechny způsoby - brutálně i něžně, dravě i váhavě, nadrženou samičku..... Pošli mi sms ve tvaru: NORCA40 + text a pošli na 909 0350.

sms: NORCA40 na 909 03 50

Ahojky! Hledám někoho, kdo mě pořádně ošuká a nebude o tom jen mluvit. Mám to moc moc ráda! Pošli mi sms ve tvaru: IZABELA36 + text a pošli na 909 0350. Zkus to semnou a uvidíš!

sms: IZABELA36 na 909 03 50

Ahoj jsem 24 letá končící studentka. Hledám touto cestou někoho pro občasné setkání. Nejdříve bychom mohliněkam zajít a uvidíme. Napiš sms: HELENA41 + text na 909 0350.

sms: HELENKA41 na 909 03 50

Provozuje PSMS, s.r.o., P.O. BOX 28, Praha 4; 50Kč/sms vč. DPH. www.AHAINFO.cz. Od 18+, www.premiumservices.cz

Příklad: JIRINA38 Jmenuji se Lukas a rad bych si s tebou povidal... a pošli na číslo 909 0350

GITA

Chceš vědět, proč jsem dnes taková tygřice? Tak poslouchej: Bylo mi sedmnáct. Klečela jsem se zavřenýma očima a otevřenou pusou. Prsa se mi houpala a jeho žalud mi pleskal o tváře, rty a jazyk. Mlaskalo to. Byla jsem vlhká nejen na tvářích a jazyce, ale doslova mokrá všude, kde mě olízal nebo rozetřel mou šťávu. „Sakra, chce se mi šíleně stříkat..." zaslechla jsem nad sebou. A pak mě bez varování zasáhla dávka husté, lepkavé hmoty, která mi zalepila oči a skoro ucpala nos. Než jsem stačila zareagovat, jeho ruce mě tvrdě popadly za spánky a nedovolily mi uhnout ani o centimetr.

První kouření

GITA

Žalud mi dokonale ucpal rty a cítila jsem, jak mi teplé semeno stříká přímo do krku. Hned nato mi naplnilo pusu a shora jsem uslyšela tiché, ale naléhavé: „Bumbej, kotě!" V tu chvíli mi celým tělem projel počáteční elektrický šok orgasmu. Vzepjala jsem se, nakolik mi to pozice v kleče a jeho ruce dovolovaly, hlasitě vydechla nosem a polkla první dávku semene.

První kouření

Orál
909 46 46 58
Gryf s.r.o., www.AHAINFO.cz, 46Kč/MIN. vč. DPH. Od 18let.

DVD PLNÁ NESTOUDNÉ EROTIKY A SEXU BEZ ZÁBRAN

DVD17L

DVD16L

DVD15L

DVD14L

DVD13L

DVD12L

DVD15EX

DVD14EX

DVD13EX

DVD12EX

DVD11EX

DVD14CL

NEW

2 DVD ZA 1 SMS

Ještě nikdy to nebylo tak jednoduché! Napiš SMS ve tvaru: OBJXmezeraKÓD DVDmezeraPŘÍJMENÍmezeraJMÉNOmezeraULICEmezeraČÍSLO POPISNÉ mezeraMĚSTOmezeraPSČ a odešli na číslo 90999.

Vzorová zpráva: OBJX DVD1L NOVAK FRANTISEK KOSTELNI 24 ADAMOV 67904
Na uvedenou adresu obdržíš 2x DVD (zvolené DVD + další jako dárek)
a navíc jako bonus časopis z vydavatelství PK 62, a. s. Cena SMS je 99 Kč.

DVD13CL

DVD12CL

DVD11CL

DVD10CL

DVD11F

DVD10F

DVD9F

DVD8F

DVD8G

DVD7G

DVD3S

DVD2S

DVDOL4

DVDOL3

DVD5TK

DVD4TK

DVD9VC

DVD5H

DVD4H

DVD4H

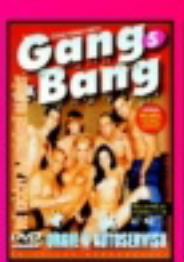

DVD5GB

DVD4GB

DVD4LS

DVD3LS

DVD4RP

DVD3RP

DVD2PR

DVD1PR

DVDLTV

DVD14EB

DVD13EB

DVD12EB

DVD11EB

DVD10EB

0183

0187

0191

0194

0178

0176

0174

0170

TO JE JEN ZLOMEK NAŠÍ NABÍDKY!

PŘEHLED O VŠECH NABÍZENÝCH TITULECH ZÍSKÁTE, ZADÁTE-LI DO SVÉHO INTERNETOVÉHO PROHLÍŽEČE V MOBILU MDVD.CZ!

Službu technicky zajišťuje PSMS, s. r. o., P. O. BOX 68, 140 21 Praha 4, www.ahainfo.cz, infolinka: 225 396 396 (9 - 17 hod.)

Vanda s Petrou se při svém mrouskání rády předvádějí.

Vanda má v honění kundiček včetně té své bohatou praxi.

Ale dokonale se svým šikovným jazýčkem vyřádí i na bradavkách.

Vidět jejich prdelky (a frndy) pohromadě je božský zážitek.

Petra se s Vandiným sametovým zadečkem hodně ráda mazlí.

Ale lízání je jejich parádní číslo, v něm jsou bez konkurence.

Olizuje ji poštěváček, dokud ji šťáva nestříká proudem do pusy.

A pak se mazlí dál, dokud obě „nejsou" aspoň čtyřikrát.

Jejich vyholené, voňavé kundičky prostě nikdy nemají dost!

TAKÉ JAKO MMS
STÁHNI SI MĚ!
Pošli KODD PK12947
(Podmínky najdeš na str. 3)

Kdyby se typy holek v sexu dělily jako vojáci, Mia by rozhodně patřila k elitní jednotce. Nejenom že vypadá skvěle a musí každému ztopořit ocas i oblečená, ale zažila situace, kdy se muž udělal, sotva se svlékla – ještě dřív než se jí dotknul.

909 46 46 55
STUDENTKY čekají!

CHCEŠ MĚ MÍT V MOBILU?
Pošli KODD PK12948
(Podmínky najdeš na str. 3)

Prostě dokonalá

Má dokonalé melouny, kterými dokáže vyhonit ocas tak, jak to jiná neumí ani pusou, úžasně těsnou kundičku, do které se ale bez problému vejde i klacek hodně přes dvacet čísel, a prdelku, která si potrpí nejenom na popleskání, ale i na pořádně hluboký zásun a dokonalé vycákání. Vykouřit umí tak, že kdo to jednou zažil, už nikdy ho nechce svěřit jiné puse. A ještě k tomu je trochu fetišist-ka...

CHCEŠ MĚ MÍT U SEBE?
Pošli KODD PK129449
(Podmínky najdeš na str. 3)

MIA

SMS FLIRT ZOZNAMKA

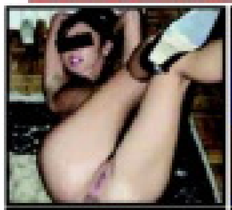
FLIRT 972
LM: Chcem sa stretnúť so sexi mužom, ktorý by so mnou prežil peknú noc. Urob mi to do oboch dierok.

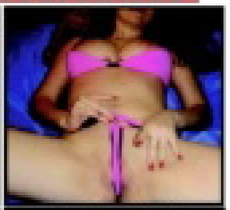
FLIRT 973
SSK: Žena 31/170 má záujem o trvalejší vzťah s mužom v strednom veku. Ozvi sa mi, dohodneme si stretnutie. Tak sa mi ozvi.

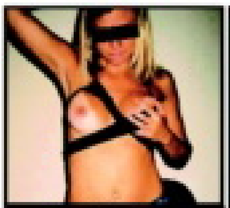
FLIRT 975
NM: Žena hľadá muža na občasný sex u nej doma. Všetko počas neprítomnosti môjho manžela. Ozvi sa mi! Zdravie je nutné!

FLIRT 976
HC: Maznavá samička hľadá príjemného muža, v primeranom veku na občasné stretnutia, ktorý by ju uspokojil.

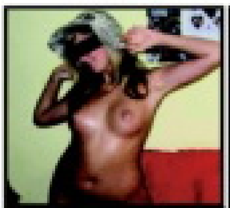
FLIRT 978
TN, NM, PN: Príjemná samička, 21-ročná VŠ hľadá nadržaného žrebca na super sex. Príď si to so mnou užiť! Zdravie je nutné.

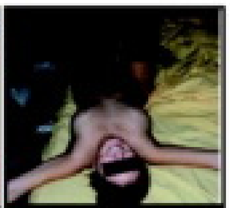
FLIRT 979
Trnava: Hľadám sympatického muža, zanedbávaného a osamelého na občasný sex u mňa doma. Teším sa na teba!

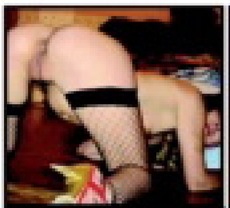
FLIRT 981
SSK: Nemáš zábrany? Chceš si so mnou užiť tvrdo aj nežne? Tak sa mi ozvi! Na všetkom sa vopred dohodneme. Už sa na teba teším!

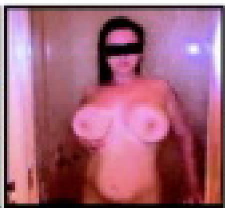
FLIRT 982
PD: Hľadám chlapa bez ohľadu na vek, ktorý sa dobrovoľne stane mojou hračkou na potešenie a bude si priať byť v mojej moci.

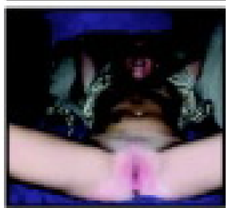
FLIRT 984
VSK: Hľadám chlapa bez ohľadu na vek, ktorý sa dobrovoľne stane mojou hračkou na potešenie a bude si priať byť v mojej moci.

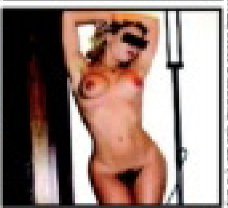
FLIRT 985
NR: Sexi žena v strednom veku hľadá muža na sex. Nenechaj ma dlho čakať. Už ma poriadne páli moja štrbinka. Ozvi sa mi!

AKO ODPOVEDAŤ NA INZERÁTY:
Napíš SMS v tvare: FLIRT (medzera) ČÍSLO BOXU (medzera) TVOJ TEXT a pošli na číslo 7505.

MIMO MÍSU

UMĚNÍ BONDÁŽE

Na úvod si musíme ujasnit, že mezi běžným přicvaknutím zápěstí milenky k čelu postele a složitým ovíjením provazem je rozdíl asi jako mezi vyhoněním od Anči v průjezdu a masáží, provedenou rodilou Thajkou. Neříkejte, že vás nikdy nenapadlo, jak by bylo krásné tu vaši spoutat, aby konečně přestala odporovat nebo si aspoň vymýšlet: Takhle ne, teď radši takhle...

Nehybnost někdy vzrušuje.

ŽELÍZKA, ČI LANO?

Od banálních klepet se můžete dostat až k propracované rozkoši provazové bondáže. Ale každopádně je třeba si uvědomit, že bondáž je sice velmi často obsažena v repertoáru sadomasochistických her, ale není rozhodně jeho nedílnou součástí. BDSM praktiky se často obejdou bez spoutávání a naopak samotná bondáž může být hlavním a jediným prostředkem k dosažení pohlavní rozkoše, aniž by sklouzla do bolestivých praktik. Jestliže je spoutávaný vzrušen a uspokojen samotnou akcí a znehybněním, půjde o bondáž jako takovou, při S/M hrách bude spoutání prostředkem k dosažení jiného cíle (ponížení, trest, bezpečný výprask atp.) Ale šedivé jsou teorie a zelený strom života, jak praví klasik. Poutající bude mít vždycky navrch a spoutávaný se bude cítit vydán na milost a nemilost.

POUTÁNÍ NENÍ ŠKRCENÍ!

Další rozdíl spočívá v rozlišení náznakové (symbolické) a praktické bondáže. Kam která patří, je zřejmé. Pro jednorázové zpestření sexu nebudete zřejmě kupovat složitý kožený postroj za několik tisíc a naopak dominant

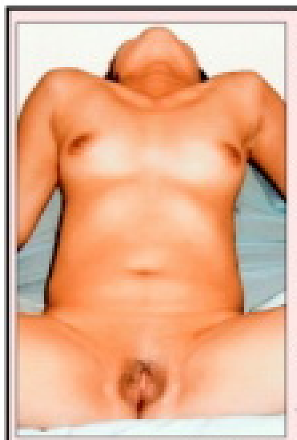
Jsem sice vdaná, ale sex doma není už dost dlouho nic moc, a tak hledám muže pro nezávazný vztah. Nejdiskrétnější a nej-rychlejší možnost kontaktu je SMS na č. 909 03 50 – napiš MAGDALENA26 a pak text vzkazu.
Zajišťuje PSMS s.r.o., P.O.BOX 68, Praha 4. Cena 50 Kč/SMS. Pro starší 18 let.

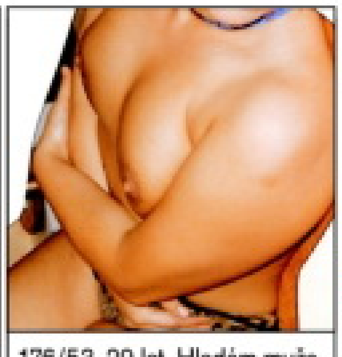
176/53, 29 let. Hledám muže, který by mi to udělal do zadečku. Je to můj velký sen, který se stále bojím zrealizovat. Chci, abys byl něžný!
Pošli mi SMS na číslo 909 03 50 ve tvaru: DRAHOMIRA29 (mezera) text
PSMS s.r.o., P.O.BOX 68, Praha 4. 50 Kč/SMS, info@premiumsms.cz

Celá ČR: Ahoj, hledám někoho na příležitostný sex. Je mi 27 let, jsem drobnější postavy, mám blond vlasy a modré oči. Mám spousty erotického prádlo. Pokud máš zájem pošli mi sms ve tvaru: 2EVA a tvůj text a pošli na 909 0350. Když si pěkně řekneš pošlu ti foto jak si to dělám v koupelně!
sms: 2EVA na 909 0350

Celá ČR: Čau, jsem Sandra. Ráda se svlékám a předvádím, ale teď právě nemám pro koho. Uvítám u sebe doma kohokoliv, kdo se staví. Jsem pro každou špatnost! Libuju si v análu, orál ti udělám až do konce. Napiš mi sms ve tvaru: 7SANDRA a něco o sobě a pošli na 909 0350. Obratem za tvoji sexy sms pošlu každému svoje sexy MMS.
sms: 7SANDRA na 909 0350
PSMS s.r.o., www.AHAINFO.cz, 50Kč/SMS vč. DPH. Od 18 let.

NEJŽHAVĚJŠÍ KOČKY VE VAŠÍ TELEVIZI? NENÍ PROBLÉM!
LEO TV www.leotv.cz
VŠE, CO JSTE CHTĚLI VĚDĚT O LEO TV, NAJDETE ZDE!

Dekorativní milenka

nazvat uměleckou. Zavěšená těla modelek, složitě omotaná kilometry lan, v nás ale vzbuzují spíš estetické než erotické pocity a protože umělecká bondáž je převážně doménou Asiatů, není divu. Bolestivou bondáž nechejte masochistům a věnujte se té, která vám umožní si na milence konečně dokonale zařádit podle libosti, nebo zažít jedinečnou výměnu aktivní a pasivní role díky tomu, že se necháte připoutat partnerkou a péči o oboustranný orgasmus necháte plně v její režii. Na závěr ještě jedna důležitá bezpečnostní připomínka: Rozhodnete-li se zdokonalit svou poutací hru přidáním roubíku nebo zavázáním úst, musíte si rozhodně předem stanovit jednoznačný signál, kterým vám bude moci partnerka naznačit, že chce hru ukončit. A náš speciální tip? Roubík jí nedávejte, ale až si dosyta užijete, nechte ji tam, jak je, a skočte si třeba na jedno pivko za roh. Kamarád, který mi tenhle trik doporučil, na něj nedá dopustit.

POZOR!

Základním předpokladem her s pouty je, aby se oba partneři dobře znali a **dokonalá vzájemná důvěra**, jasný souhlas poutaného předem je samozřejmostí. Uvědomte si, že jde řečí práva o omezení osobní svobody. Čím složitější váš experiment bude, tím víc musíte být opatrní. Improvizovaná pouta nesmíte nikdy utáhnout natolik, aby se zařezávala do masa. Hrozilo by omezení krevního oběhu a v extrémním případě až odumření zaškrcené končetiny. Při spoutání v jakékoli poloze musí mít plíce možnost volně dýchat a krk (kromě dostatečně širokého, volného a vypolstrovaného obojku) nepoutejte NIKDY! Příliš hluboko zasunutý roubík může způsobit zvracení a udušení. Při poutání v neobvyklých pozicích respektujte momentální fyzickou kondici spoutávaného a chcete-li se pustit do zavěšování, instalaci potřebného zařízení (háků) určitě svěřte odborníkovi.

JDĚTE DO TOHO!

Pro své hry s pouty a znehybňováním si můžete pořídit například KOVOVÁ POUTA s plyšem (asi 350 Kč), KOŽENÁ POUTA na ruce (asi 900 Kč), POUTA NA NOHY s řetězem (asi 1500 Kč) nebo POUTA „TOTAL" (2000 Kč). Ale můžete také improvizovat, například s pomocí lepicí pásky, balicí fólie, která se používá na potraviny, nebo obyčejných řemenů. Nejste-li skuteční vyznavači BDSM, vaše partnerka jistě ocení polstrování. Můžete se pokusit o uměleckou bondáž asijského typu. Jenom nezapomeňte, že svázaná prsa většinou vypadají dobře, ale odkrvují se stejně jako kterákoliv jiná část těla. Extrémy, které jsou stejně pro sex nepoužitelné, nechte extrémistům a užijte si estetickou i praktickou stránku bondáže na maximum!

Co se zbytkem provazu?

nebude svou subinku poutat hedvábným šátkem. K jednoduchému experimentu vám poslouží prakticky cokoliv, co najdete doma, od opasku přes starou kravatu až třeba po pruhy, natrhané ze starého prostěradla. U jakéhokoliv provazu nebo třeba prádelní šňůry je ovšem třeba dbát zvýšené opatrnosti. Končetiny spoutávané osoby nesmíte nikdy zaškrtit a uzly je nutné vázat tak, aby je bylo možné rychle uvolnit. V každém slušně zásobeném sex shopu najdete řadu poutacích pomůcek, které jsou vyrobeny se zřetelem na bezpečnost a vybaveny polstrováním, suchými zipy nebo karabinami. Klasická kovová policejní pouta sice pořídíte za pár stovek, ale pro sex v poutech nejsou příliš vhodná, ledaže by se vaše milenka dokázala perfektně ovládat, aby si neodřela zápěstí.

Zařízlý na správných místech

MILENKA POD STROPEM

Zbývající dělení na pohodlnou a bolestivou bondáž je už jasné. Na internetu můžete najít i sajty, věnované bondáži, kterou bychom neváhali

VODNÍ BONDÁŽ

Pro správné provedení vodní bondáže vám nejspíš bude chybět kompletně vykachlíčkovaná místnost s hadicí a kanálkem pro odtok, vybavená poutacím zařízením a nejlépe i pořádně velkým akváriem, jaké používají vyznavači water bondage. Naštěstí existuje i „přírodní" varianta, kdy je znehybňovaná osoba přivázána přímo v prudce tekoucím potoce.

Rizika téhle formy bondáže jsou zřejmá, netrpíte-li opravdu ohavnou úchylkou, utopená milenka vám bude k ničemu.

Dělejte si s ní, co chcete.

www.superfucking.cz ● www.polykej.cz ● www.doanalu.cz ● www.videocasting.cz ● www.leomobil.cz ● www.videoporno.cz ● www.lesbividea.cz

909 464 661 Počurej mě!

Pro starší 18 let. 40 Kč/min. WPL P.O. BOX 28, Frýdlant. Tyto služby nejsou dostupné O2, T-Mobile a Vodafone.

Jestli si se mnou chceš užít, jediné, co musíš, je prostě to udělat. Nejsem fakt zvědavá na „milovníky", co pro samou pozornost a dodržování toho, co se „má", nedokážou ženskou dovést na vrchol. Jo, vím, že jsem kus, mám super kozy a dobrou škvíru, ale nesmíš dávat najevo, jak jsi z nich vedle.

CHCEŠ MĚ MÍT V MOBILU?
Pošli KODD PK12918
(Podmínky najdeš na str. 3)

STÁHNI SI MĚ!
Pošli KODD PK12919
(Podmínky najdeš na str. 3)

Jsem hlavně samička, která to chce, chápeš? Tak pojď, dělej si s mýma kozama, co se ti zachce, a hlavně mi rychle šoupni ten svůj kůl mezi nohy. Tak! To je ono – a teď nepřestávej. Drž mě za boky a přirážej, až budu hekat. Mačkej mě, štípej mě, drť mě pod sebou, jsem nadupaná tygřice, kterou může zkrotit jen megaklacek, jako máš ty!

ELIŠKA

Mačkej, štípej, drť...

EXPRESS SEZNAMKA

Jak odpovědět: Pošli sms ve tvaru:

přezdívka(mezera)text

a pošli na číslo 909 0350.

PŘÍKLAD: PETA57 Ahoj, rad bych se seznamil. Jmenuji se Karel a je mi 30 let... a odešli na číslo 909 0350.

Žiju tak dlouho sama, že jsem se rozhodla pro seznámení touto cestou. Hledám muže libovolného věku. Napiš sms: **PETA57** + text na **909 0350**.

Jsem solidně zajištěná, pracuji v zahr. firmě, můj věk se přehoupl lehce přes 30 a přesto jsem stále sama. Pošli sms: **ALBA37** + text na **909 0350**. Ozvu se.

Ahoj, jsem studentka, je mi 25 a ráda bych, aby mě zaučil nějaký zkušený muž. Na věku nezáleží. Pošli sms ve tvaru: **MAHULENA38** + text na **909 0350**.

Jsem delší dobu sama a přitom miluji sex. Mám slušnou sbírku prádla a korzetů. Chceš je vidět? Pošli sms: **MILDA31** + text a pošli na **909 0350**.

PSMS s.r.o., P.O. BOX 28, Praha 4, 50Kč/sms vč. DPH. www.AHAINFO.cz. Od 18+. www.premiumservices.cz

DVD NOVINKA!

MAXIMUM SEXU ZA MINIMUM PENĚZ!

LEO CLASSIC EDICE

JEN S NÁMI SI TO POŘÁDNĚ UŽIJETE!

– 2,5 hodiny vzrušujícího sexu!!!
– každé druhé úterý ve vašem novinovém stánku
– to nejlepší ze světového porna

Pouze 49 Kč!

LEO SPECIÁL - LOLITY

TYPOLOGIE LOLITEK 2009 ● ADRIENA: MILUJU ŠŤÁVU Z KUNDIČKY ● MROUSKÁNÍ KOŤÁTEK ● MÍŠA: DĚLÁM SI TO DRSNĚ ● NEKONEČNÁ PŘEHLÍDKA MLADÝCH TĚLÍČEK ● MARIKA: PÍCHAT JAKO O ŽIVOT ● LOLITA SUPERSTAR: PIPER FAWN

68 STRAN plných čtiplavého vzrušení z permanentně vlhkých holčičích klínů a napružených kozíček!

LEO Speciál – LOLITY je právě na trhu!

909 90 69 69

LIVE! CHAT

Linda

Lea a Dita

Adriana

VOLEJ HNED! CHCI TO! VELKÝ KOZY, ORáL, ANáL, LESBY, KLASIKA, BDSM... VYBER SI Z NáS! URČITĚ TĚ USPOKOJÍME!

Technicky zajišťuje MEDIA SUPPORT s.r.o.

Cena hovoru je 90 Kč za každou započatou minutu spojení na linku 909 90 69 69.

CO VÁS ČEKÁ V PŘÍŠTÍM ČÍSLE:

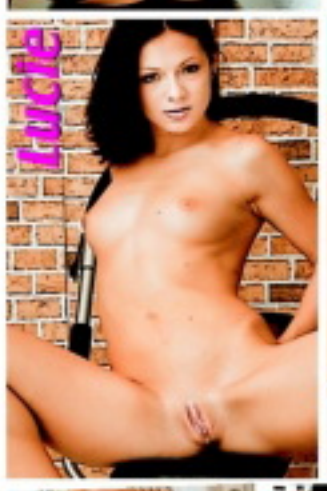

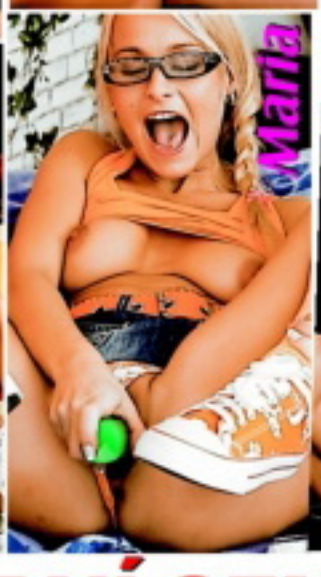

RAJCOVNÍ SAMICE

Kdo jiný by vám měl dát zaručené tipy na ty nejvychytanější stránky plné galerií zdarma než my? Je tu opět rubrika pro nenasytné internetové pornosurfaře, tentokrát na téma „zralé ovoce“ čili paničky. Samice mezi třicítkou a čtyřicítkou, které už dokonale vědí, co mají rády i jak toho dosáhnout.

30 RAD, JAK OTEVŘÍT LIBOVOLNOU STUDÁNKU

Ať už tu svou šoustáte pět let nebo týden, dřív nebo později se může stát, že budete mít chuť, ale ona nějak zrovna ne a ne povolit. Pak je chvíle vyzkoušet některý z našich triků. Můžete je použít i jako test, čím více jste jich už vyzkoušel, tím blíž máte k ideálnímu nabíječi.

CATFIGHT

Když dáme dohromady nahé či polonahé holky a násilí (byť převážně symbolické), nemusí vzniknout jen sadomasochistická seance. Těžko říct, jestli za vznik „sportu“ zvaného Catfight může ženská emancipace nebo mužský voyeurismus, každopádně má své nadšené fanoušky.

PROŽIJTE JARNÍ SEXY ŠÍLENSTVÍ S NÁMI!

EXPRESS SEZNAMKA

Jak odpovědět: Pošli sms ve tvaru:

přezdívka(mezera)text

a pošli na číslo 909 0350.

PŘÍKLAD: ALICE16 Ahoj, rad bych se seznamil. Jmenuji se Karel a je mi 30 let... a odešli na číslo 909 0350.

Je mi 33 jsem z Prahy atraktivní po sexualni stránce zkušená. V současné době jsem sama. Napiš sms ve tvaru: **ALICE16** + text na číslo **909 0350**.

Ahoj, hledám kocourka pro diskrétní setkání, je mi 28/57/164, 3 prsa, jsem nadržená a chci to teď hned! Pošli sms: **MONCA19** + text na **909 0350**. Ozvu se.

Hledám moderního muže, který má rád nejen módu a legraci, ale ví, co od života chce. Pošli mi sms ve tvaru: **NELINKA19** + text na **909 0350**.

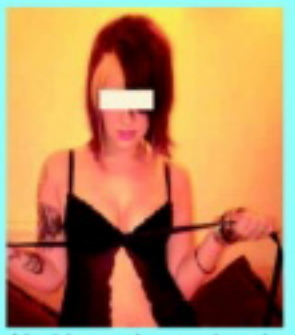

Ahoj jsem Jana a je mi 26 let, jsem svobodná a hledám fajn kluka do 35 let, vysokého a štíhlého na pěkný sexík. Pošli sms: **JANINA12** + text a pošli na **909 0350**.
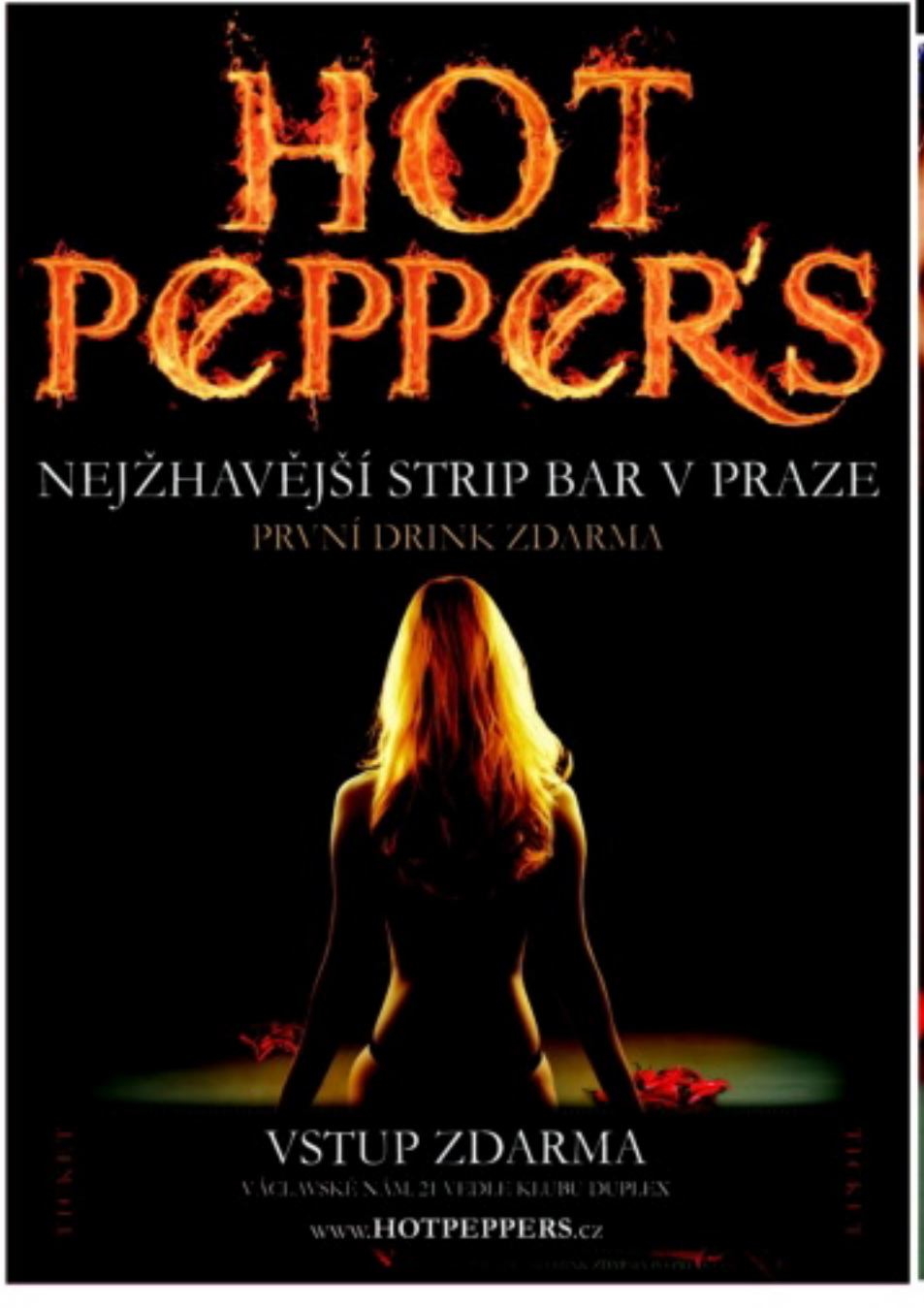
PSMS s.r.o., P.O. BOX 28, Praha 4, 50Kč/sms vč. DPH. www.AHAINFO.cz. Od 18+. www.premiumservices.cz